Lichterfüllter Neubau in privilegierter Spitzenlage I 133 m² Wohnfläche, 200 m² Gesamtnutzfläche I Top 1

Objektnummer: 457

Eine Immobilie von GEOS Spezialbau Immobilientreuhand

Zahlen, Daten, Fakten

Adresse	Mittenwaldweg 14
Art:	Wohnung - Erdgeschoß
Land:	Österreich
PLZ/Ort:	6020 Innsbruck
Baujahr:	2024
Zustand:	Erstbezug
Alter:	Neubau
Wohnfläche:	133,00 m²
Zimmer:	3
Bäder:	2
WC:	2
Balkone:	1
Terrassen:	1
Garten:	40,00 m²
Heizwärmebedarf:	B 34,00 kWh / m² * a
Gesamtenergieeffizienzfaktor:	A++ 0,52
Betriebskosten:	188,00 €
Provisionsangabe:	

2% des Kaufpreises zzgl. 20% USt.

Ihr Ansprechpartner

Markus Ortler

GEOS Spezialbau Immobilientreuhand
Ing.-Kastner-Straße 182
6465 Nassereith

T +43 5265 20600
H +43 699 19076108
F +43 5265 2060010

Gerne stehe ich Ihnen für weitere Informationen oder einen Besichtigungstermin zur

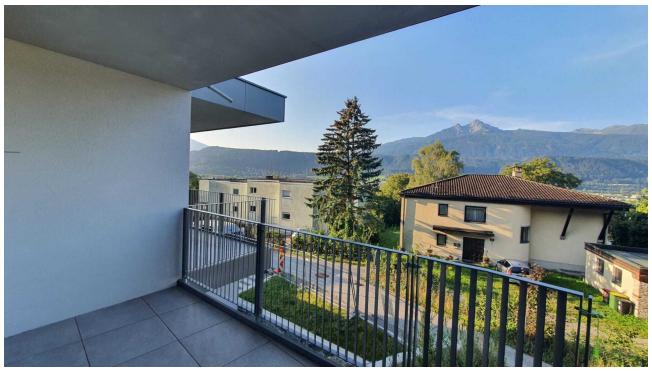

KI-generierter Inhalt

KI-generierter Inhalt

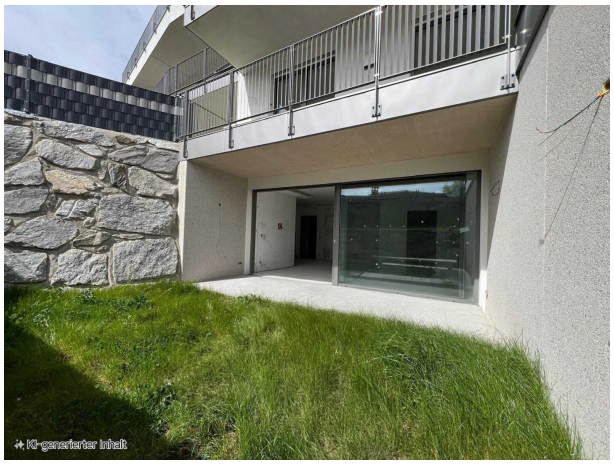
KI-generierter Inhalt

KI-generierter Inhalt

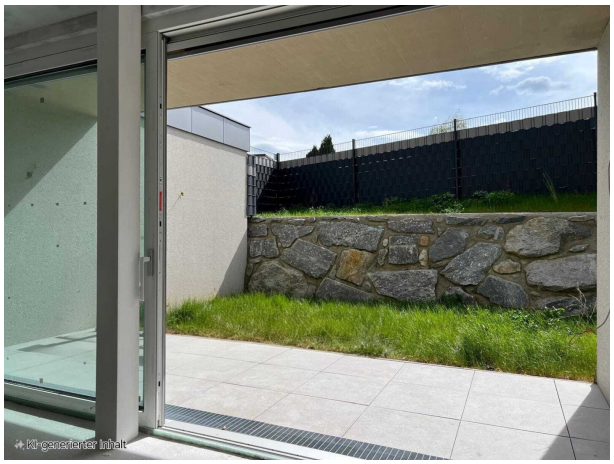
KI-generierter Inhalt

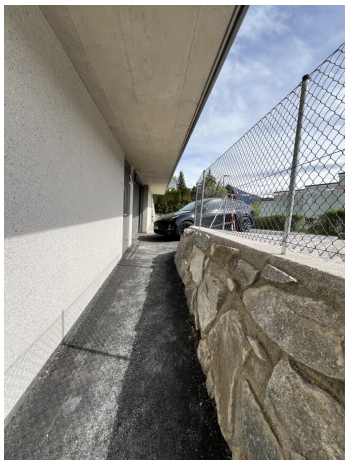

WOHNEN AM MITTENWALDWEG

TOP 1

UNTERGESCHOSS

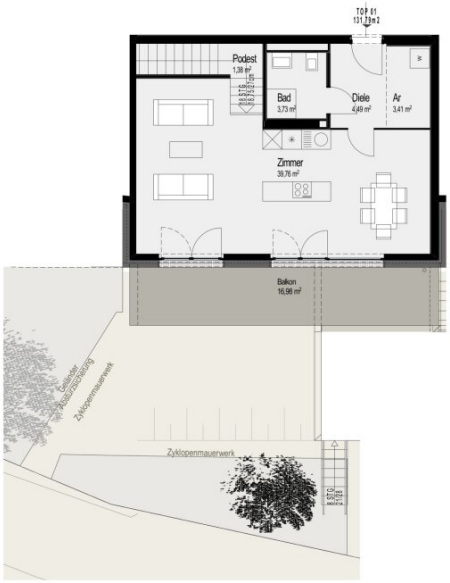

ERDGESCHOSS

N

1m²

2 3 4 5

21.08.2023

WOHNEN AM MITTENWALDWEG

TOP 2

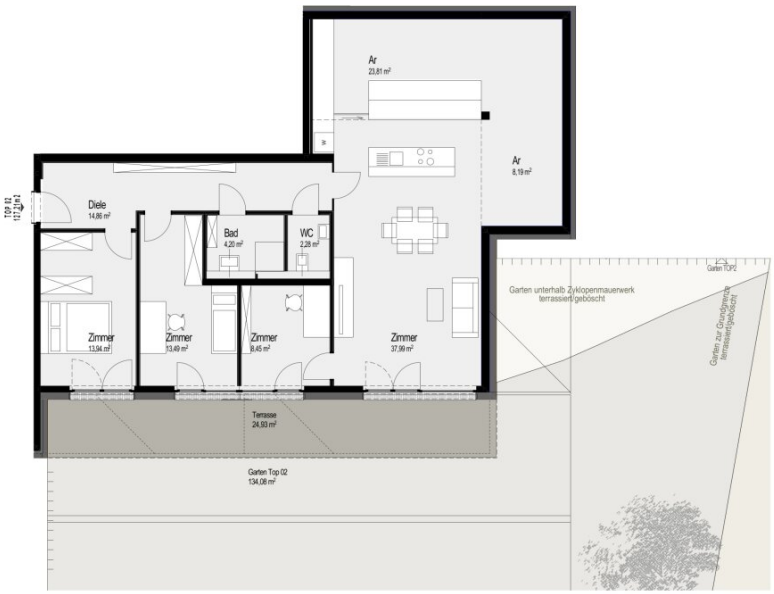

ERDGESCHOSS

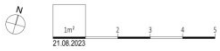

WOHNEN AM MITTENWALDWEG

TOP 3

ERDGESCHOSS

N

1m²

2 3 4 5

21.08.2023

WOHNEN AM MITTENWALDWEG

TOP 4 EG, OG1

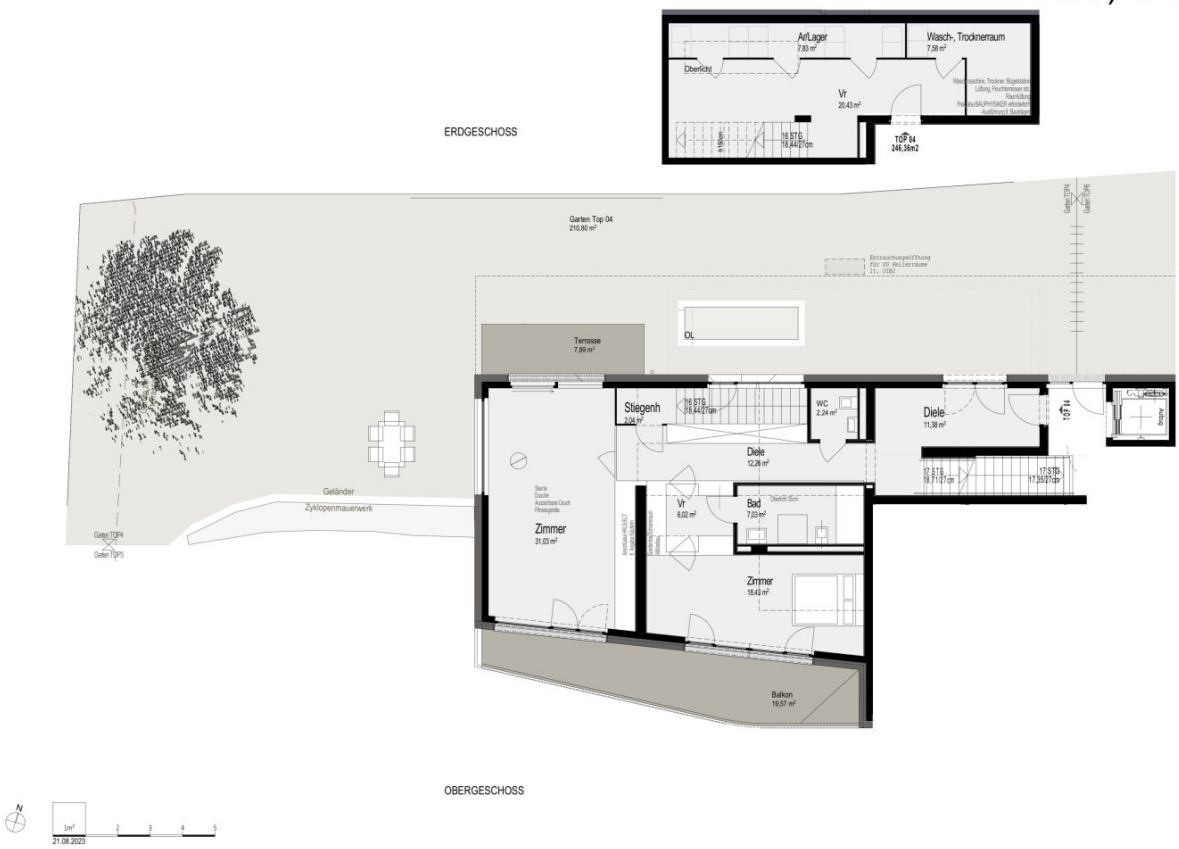

WOHNEN AM MITTENWALDWEG

TOP 4 DG

DACHGESCHOSS

N

1m² 2 3 4 5

21.08.2023

WOHNEN AM MITTENWALDWEG

TOP 5

OBERGESCHOSS

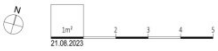

WOHNEN AM MITTENWALDWEG

TOP 6

ERDGESCHOSS

OBERGESCHOSS

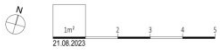

Objektbeschreibung

Ruhe, Natur, Komfort, in privilegierter Spitzenlage

In einer der traditionsreichsten und schönsten Gegenden Innsbrucks sind 6 stilvolle Wohnungen in allerbester Bauqualität entstanden. Es erwartet Sie eine anspruchsvolle, durch das Bauhaus inspirierte Architektur. Die Neubauimmobilie liegt exponiert, an einem absolut verkehrsberuhigten Weg, der nach ca. 200 Meter endet, und ist eingebettet zwischen noble Immobilien und zahlreiche Grünflächen. Lichtfülle, Großzügigkeit und stylisches Ambiente prägen alle hochkarätigen Wohnungen, die mit Terrassen und großzügigen Gärten ausgestattet sind. Die komfortablen Freiflächen machen alle Kaufobjekte daher zu etwas ganz Besonderem.

Kaufgegenstand ist die Wohnung Top 1 im EG, verteilt auf 2 Ebenen, mit 133 m² Wohnnutzfläche, 40 m² Garten, 10,46 m² Terrasse und 17 m² Balkon

Ausstattung & Besonderheiten

- **Traumhafte Lage**
- **Dorfähnlicher Charakter**
- **Hohe Privatsphäre**
- **Große Verglasungen für ein Maximum an Tageslicht**
- **Hochwertigste Bauqualität**
- **Erdwärme-Tiefenbohrung, für unabhängige Wärmeversorgung und Klimatisierung**
- **Sole-Wasser Wärmepumpe**
- **Kontrollierte Wohnraumlüftung**
- **Tiefgarage**
- **Personenlift**

Ihr Kontakt zu uns:

markus@geos.cc

+4369919076108

Bitte beachten Sie:

Auf Basis der Nachweispflicht dürfen wir Sie höflich ersuchen, Ihre vollständigen Daten bekannt zu geben, andernfalls kann Ihre Anfrage nicht bearbeitet werden. Alle Angaben und erteilten Informationen beruhen auf Aussagen und Unterlagen des Eigentümers. Es gelten unsere Allgemeinen Geschäftsbedingungen. Alle Angaben, inkl. Preisangaben sind unverbindlich und freibleibend. Kaufnebenkosten: ca. 8,0 % vom Kaufpreis. Dieses Offert ist unverbindlich und freibleibend, Zwischenverkauf vorbehalten. Alle Angaben sind ohne Gewähr von Richtigkeit und Vollständigkeit! Der Makler übt Doppelmaklertätigkeit aus (gemäß § 5 MaklerG). Die realgetreuen Fotos dienen der schlichten Vorinformation und stellen kein unmittelbares Angebot im rechtlichen Sinne dar. Die angebotenen Inhalte werden vom Bauherren veröffentlicht und kontrolliert. Alle Angaben, insbesondere zu Wohnflächen, Ausstattung und Bezugsfertigkeit sind ohne Gewähr. Irrtum vorbehalten.

Der Vermittler ist als Doppelmakler tätig.

Infrastruktur / Entfernungen

Gesundheit
Arzt <225m
Apotheke <825m
Klinik <2.750m
Krankenhaus <2.125m

Kinder & Schulen
Schule <275m
Kindergarten <325m
Universität <1.125m
Höhere Schule <1.825m

Nahversorgung

Supermarkt <575m
Bäckerei <775m
Einkaufszentrum <1.150m

Sonstige
Bank <1.000m
Geldautomat <1.000m
Post <825m
Polizei <1.025m

Verkehr
Bus <150m
Straßenbahn <525m
Bahnhof <525m
Autobahnanschluss <1.775m
Flughafen <1.375m

Angaben Entfernung Luftlinie / Quelle: OpenStreetMap