Luxuriöse Terrassen-Maisonette mit fantastischem Grün- und Wien-Blick

Objektnummer: 1155/2671

Eine Immobilie von myImmo GmbH

Zahlen, Daten, Fakten

Art:	Wohnung - Terrassenwohnung
Land:	Österreich
PLZ/Ort:	1160 Wien,Ottakring
Baujahr:	2026
Zustand:	Erstbezug
Alter:	Neubau
Wohnfläche:	110,25 m²
Gesamtfläche:	150,43 m²
Zimmer:	4
Bäder:	2
WC:	2
Terrassen:	5
Heizwärmebedarf:	B 38,50 kWh / m² * a
Gesamtenergieeffizienzfaktor:	A 0,74
Kaufpreis:	1.146.000,00 €

Provisionsangabe:

3% des Kaufpreises zzgl. 20% USt.

Ihr Ansprechpartner

Serkan Geyik

myImmo GmbH
Semperstraße 29/6
1180 Wien

T +43 1 810 10 21 - 12
F + 43 1 810 10 21 - 89

Gerne stehe ich Ihnen für weitere Informationen oder einen Besichtigungstermin zur Verfügung.

WILHELMINENSTRASSE 191

1160 WIEN

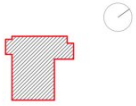

GARTEN

BALKON / TERRASSE

WOHNUNG / PARKETT

WOHNUNG / FEINSTEIN

HAUS 01 TOP 05. 1. DACHGESCHOSS / 2. DACHGESCHOSS

2. DACHGESCHOSS

ABSTELLRAUM | 1.39m²
BAD/WC | 3.85m²
KÜCHE | 9.34m²
ZIMMER | 15.39m²
WOHNZIMMER | 34.82m²

SUMME 64.79m²

TERRASSE 3 | 8.88m²
TERRASSE 4 | 4.86m²
TERRASSE 5 | 18.09m²

FREIFLÄCHE GESAMT 40.18m²

1. DACHGESCHOSS

VORRAUM | 12.03m²
ABSTELLRAUM | 5.81m²
WC | 1.44m²
BAD | 6.10m²
ZIMMER | 10.05m²
ZIMMER | 10.04m²

SUMME 45.46m²

TERRASSE 1 | 3.27m²
TERRASSE 2 | 5.09m²

WOHNFLÄCHE GESAMT 110.25m²
LAGERFLÄCHE 19.24m²

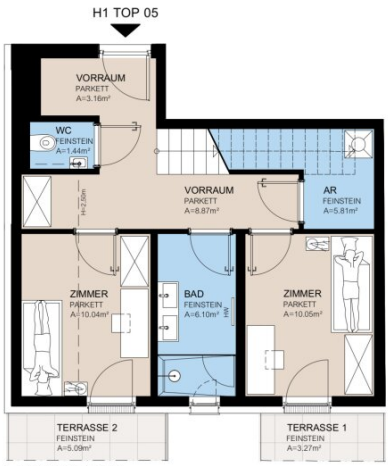

1. DACHGESCHOSS

2. DACHGESCHOSS

ÄNDERUNGEN IN DER AUSFÜHRUNG VORBEHALTEN! VISUALISIERUNGEN DIENEN DER RÄUMLICHEN DARSTELLUNG, INVENTAR UND MÖBEL SIND SYMBOLISCH ZU BETRACHTEN UND NICHT GEGENSTAND DES VERKAUFS!
Sämtliche vorliegenden Planunterlagen und Visualisierungen sind urheberrechtlich geschützt und im Eigentum der ADD Architekten ZT GmbH. Unberechtigte Weitergabe oder Vervielfältigung ohne Genehmigung ist untersagt und wird dementsprechend geahndet.

ADD ARCHITEKTEN ZT GMBH
AT-1090 WIEN | THURNGASSE 15A | +43 1 310 0347 | WWW.ADD-ARCHITEKTEN.AT

M 1:100

WILHELMINENSTRASSE 191 | VERKAUFSPLAN

Objektbeschreibung

Die sich über das 1. Und 2. Dachgeschoss erstreckende Maisonettwohnung beeindruckt mit insgesamt 5 Terrassen. Jedes Zimmer ist mit einer eigenen kleinen Terrasse ausgestattet. Von der Hauptterrasse aus liegt einem Wien zu Füßen. Außerdem verfügt die Wohnung über:

- 1 großzügiges Esszimmer (mit Zugang zur Hauptterrasse)
- 3 Schlafzimmer (alle mit eigener Terrasse)
- 1 Küche (mit eigener Terrasse)
- 2 Badezimmer (eines davon mit WC)
- 1 Gäste-WC
- 2 Abstellräume
- 2 Vorräume

Wohnen am Wilhelminenberg mit exklusivem Ausblick

In Bestlage direkt am Wilhelminenberg entsteht der zeitlose, elegante Neubau bestehend aus zwei Häusern mit einzigartigem Grün- und Fernblick über Wien. Hier liegt Ihnen im wahrsten Sinn des Wortes die Stadt zu Füßen.

Das Neubauprojekt bietet 10 hochwertige Wohnungen von 52 m² bis 122 m² mit 2–4 Zimmern, großzügigen Freiflächen und gut durchdachten Raumkonzepten sowie eine hauseigene Tiefgarage mit 15 Stellplätzen.

Die Planung und Konzeption des Gesamtprojektes wird nach den neuesten ökologischen Richtlinien barrierefrei ausgeführt und es werde nur modernste Baumaterialien sowie Ausstattungselemente ausgewählt, die im Innen- und Außenbereich ein maximales Wohnvergnügen dauerhaft garantieren. Auch Energietechnisch wurde auf dem neusten Stand

geplant: Luftwärmepumpe mit Pufferspeicher, PV-Anlage und Fußbodenheizung mit integrierter Kühlfunktion zur Grundtemperierung.

Der Neubau befindet sich in Grünruhelage und hat eine sehr gute Anbindung an das öffentliche Verkehrsnetz. Zwei Autobuslinien halten direkt vor der Türe und vier Straßenbahnlinien sind in ca. 10 Minuten Fußläufig erreichbar.

Ein hauseigener Tiefgaragenplatz kann optional erworben werden.

In unmittelbarer Nähe befindet sich unter andrem: das Schloss Wilhelminenberg, diverse Heurigen, die Steinhofgründe, das Ottakringer Schwimmbad, …

geplante Fertigstellung: Frühjahr 2026

Für weitere Fragen steht Ihnen Herr GEYIK gerne unter +43 1 810 10 21 - 12 zur Verfügung.

Die Vermittlungsprovision beträgt 3% vom Kaufpreis zzgl. 20% USt

Wir weisen darauf hin, dass zwischen dem Vermittler und dem zu vermittelnden Dritten ein familiäres oder wirtschaftliches Naheverhältnis besteht.

Der Vermittler ist als Doppelmakler tätig.

Infrastruktur / Entfernungen

Gesundheit
Arzt <1.000m
Apotheke <1.000m
Klinik <1.500m
Krankenhaus <1.500m

Kinder & Schulen
Schule <1.000m
Kindergarten <1.000m
Universität <1.000m
Höhere Schule <2.500m

Nahversorgung
Supermarkt <1.000m
Bäckerei <1.000m

Einkaufszentrum <1.000m

Sonstige
Geldautomat <1.000m
Bank <1.000m
Post <1.000m
Polizei <1.500m

Verkehr
Bus <500m
U-Bahn <1.500m
Straßenbahn <1.000m
Bahnhof <1.500m
Autobahnanschluss <5.500m

Angaben Entfernung Luftlinie / Quelle: OpenStreetMap