Garagen / Lager in der Gemeinde Zwentendorf zu mieten

Objektnummer: 418

Eine Immobilie von fivex3 KG

Zahlen, Daten, Fakten

Art:	Halle / Lager / Produktion - Halle
Land:	Österreich
PLZ/Ort:	3454 Zwentendorf an der Donau
Nutzfläche:	88,00 m²
Kaltmiete (netto)	352,00 €
Kaltmiete	396,00 €
Miete / m²	4,00 €
Betriebskosten:	44,00 €
Provisionsangabe:	

712,80 € inkl. 20% USt.

Ihr Ansprechpartner

Gerhard Figl

fivex3 KG
Preuwitz 43
3454 Reidling

T +436764654016
H 0676 4654 016

Gerne stehe ich Ihnen für weitere Informationen oder einen Besichtigungstermin zur Verfügung.

fivex3

fivex3

fivex3

fivex3

fivex3

fivex3

fivex3

fivex3

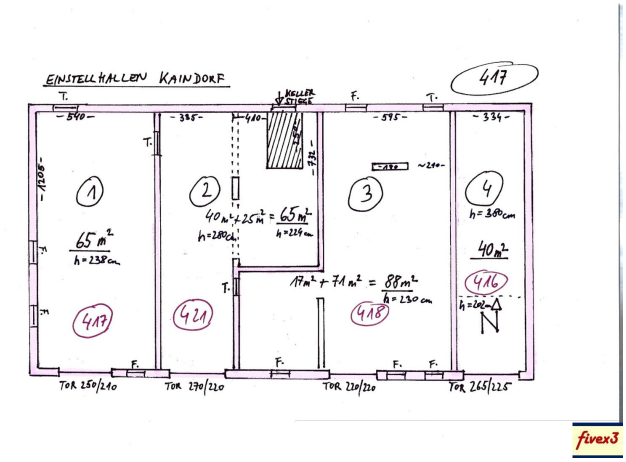
EINSTELLHALLEN KAINDORF
417
1 KELLER ↓ STIEGE
T.
F.
- 540 -
- 335 -
- 410 -
- 595 -
- 334 -
- 1308 -
- 132 -
- 180 -
~ 240 -
1
2
3
4
65 m²
h = 238 cm
40 m² + 25 m² = 65 m²
h = 280 cm
h = 224 cm
h = 360 cm
40 m²
416
h = 280 cm
N
417
421
19 m² + 71 m² = 88 m²
h = 230 cm
418
TOR 250/240
TOR 270/220
TOR 220/210
TOR 265/225
fivex3

Beratung & Vermittlung

finanzieren Ungebundener Kreditvermittler die beste Finanzierung von vielen Banken

immobilien Immobilienmakler Häuser, Wohnungen, Grundstücke...

vorsorgen mit Kooperationspartner Lebens- u. Sachversicherungen...

gerhard figl

ihr persönlicher
immobilienmakler
& kreditvermittler

telefon 0676 46 54 016
@-mail gerhard.figl@fivex3.net
internet www.fivex3.net

finanzieren - immobilien - vorsorgen

www.fivex3.net

fivex3 KG - FN 418855p - UID ATU 6899 5929
3454 Sitzenberg-Reidling, Preuwitz 43 - Gemeinde Zwentendorf
Immobilienmakler & Kreditvermittler - GISA-Zahl 1433 0360

fivex3

Sie haben noch Fragen ?

Ich stehe gerne zur Verfügung:

fivex3-immo
gerhard figl

telefon 0676 46 54 016

fivex3 KG gerhard.figl@fivex3.net

fivex3

fivex3.net

finanzieren

immobilien

vorsorgen

Objektbeschreibung

Lager / Garagen mit rund 88m² Gesamtfläche.

Maße Garage ca. 12,04m x 5,95m

Maße Lager ca. 3,72m x 4,47m

Höhe 2,3m

Tor b 2,2m x h 2,2m

Sollten Sie Interesse an dieser Immobilie haben, stehe ich gerne für Auskünfte und Besichtigung zur Verfügung:

Gerhard Figl - 0676 4654 016 - ***gerhard.figl@fivex3.net*** - ***fivex3-immobilien***

Noch nichts gefunden? Wir informieren Sie über geeignete Immobilienangebote noch vor allen anderen.

Legen Sie jetzt Ihren individuellen Suchagenten unter folgendem Link an. Wir schicken Ihnen passende Immobilien exklusiv vorab zu.

Suchagent anlegen - https://fivex3-1.service.immo/registrieren/de

Der Vermittler ist als Doppelmakler tätig.

Infrastruktur / Entfernungen

Gesundheit
Arzt <4.000m
Apotheke <5.500m
Klinik <8.500m

Kinder & Schulen
Schule <4.000m
Kindergarten <4.000m

Nahversorgung
Supermarkt <4.000m
Bäckerei <4.000m
Einkaufszentrum <5.500m

Sonstige
Bank <4.000m
Geldautomat <4.000m
Post <4.000m
Polizei <7.000m

Verkehr
Bus <500m
Autobahnanschluss <7.000m
Bahnhof <3.500m

Angaben Entfernung Luftlinie / Quelle: OpenStreetMap