ÜBER DEN DÄCHERN VON WIEN I WEITBLICK I ALTBAU I SANIERUNGSBEDARF I 4,5 Zimmer I LIFT

Objektnummer: 7311/575

Eine Immobilie von Yellowbird Immobilienmakler GmbH

Zahlen, Daten, Fakten

Art:	Wohnung - Etage
Land:	Österreich
PLZ/Ort:	1090 Wien
Baujahr:	1900
Zustand:	Sanierungsbeduerftig
Alter:	Altbau
Wohnfläche:	127,00 m²
Nutzfläche:	127,00 m²
Zimmer:	4,50
Bäder:	1
WC:	1
Heizwärmebedarf:	F 215,70 kWh / m² * a
Gesamtenergieeffizienzfaktor:	D 2,48
Kaufpreis:	899.000,00 €

Provisionsangabe:

3% des Kaufpreises zzgl. 20% USt.

Ihr Ansprechpartner

Valerio-Damiano Stoisser

Yellowbird Immobilienmakler GmbH
Schwindgasse 11/3
1040 Wien

H +43 676 4088885

Gerne stehe ich Ihne ermin zur Verfügung.

YELLOWBIRD
IMMOBILIEN

YELLOWBIRD
IMMOBILIEN

YELLOWBIRD

YELLOWBIRD

YELLOWBIRD
IMMOBILIEN

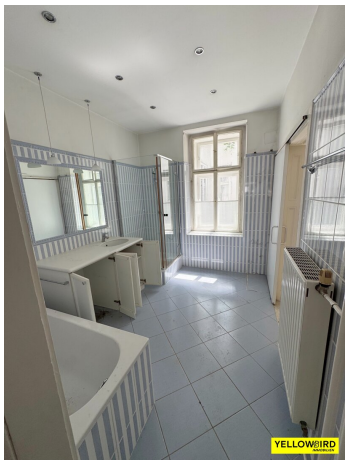

YELLOWBIRD
IMMOBILIEN

YELLOWBIRD

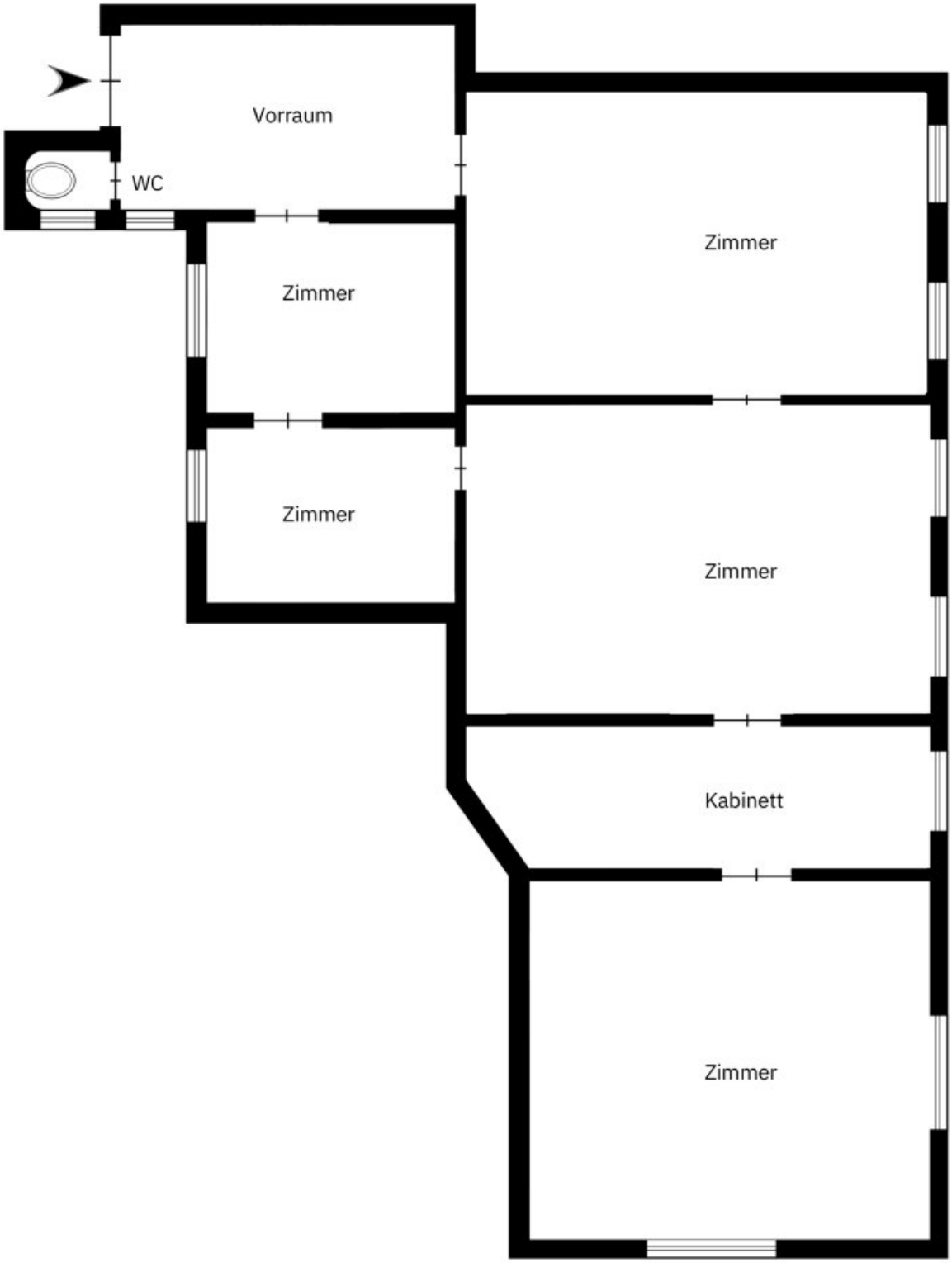

YELLOWBIRD IMMOBILIEN

Objektbeschreibung

EINMALIGES ANGEBOT - 4,5 Zimmerwohnung in der Liechtensteinstrasse / BERGGASSE

Die Wohnung ist komplett zu sanieren - gerne übermitteln wir Ihnen ein verbindliches Sanierungsangebot einer konz. Baufirma.

WEITBLICK AUS JEDEM FENSTER I ÜBER DEN DÄCHERN VON WIEN

HIGHLIGHTS:

- Orientierung: Ost / West
- Öffentliche Anbindung: Liechtensteinstrasse / Schottentor
- Lebensmittelgeschäfte (Lebensmitteleinkauf) wenige hundert Meter entfernt
- Leben in der LEBENSWERTESTEN Stadt der Welt

INFOS ZUR WOHNUNG:

- STOCKWERK: 5. Stock
- BAUJAHR: Gründerzeit
- BEZIEHBAR: NACH SANIERUNG
- WOHNFLÄCHE: ca. 127m²
- ZIMMER: 4.5 Zimmer

- BADEZIMMER: JA
- TOILETTE: Ja
- RAUMHÖHE: ca. 3.20m
- HEIZUNG: SANIERUNGSBEDARF
- VERKEHRSANBINDUNG: Liechtensteinstrasse / Schottentor
- INFRASTRUKTUR: sämtliche Geschäfte des täglichen Bedarfs befinden sich in unmittelbarer Nähe

KOSTEN:

- KAUFPREIS: EUR 899.000, -
- BETRIEBSKOSTEN: werden nachgereicht (ca. 3 EUR /m²)

NEBENKOSTEN WELCHE VOM KÄUFER ZU TRAGEN SIND:

- Provision: 3% d. Kaufpreises zzgl. 20% USt.
- Vertragserrichtung: EnginDeniz 1,5% zzgl USt. und Barauslagen
- Grundbucheintragung: 1,1% des Kaufpreises
- Grunderwerbsteuer: 3,5% des Kaufpreises

Die Wohnung wird in dem Zustand verkauft, indem Sie besichtigt wird.

Haben Sie weitere Fragen oder wünschen eine Besichtigung? - Gleich Kontakt aufnehmen!

In Entsprechung des FAGG (Fern- und Auswärtsgeschäfte-Gesetz) und des VRUG (Verbraucherrechte-Richtlinie-Umsetzungsgesetz) ist es uns leider nur mehr möglich Termine nach Erhalt einer schriftlichen Anfrage mit vollständigen Kontaktangaben (Kontaktformular) zu vereinbaren, dies gilt ebenso für die Herausgabe relevanter Informationen wie z.B. der Lage. Sehr gerne sind wir auf diesem Wege bereit, uns um sämtliche Anliegen rasch und kompetent zu kümmern.

Wir weisen darauf hin, dass zwischen dem Vermittler und dem Auftraggeber ein wirtschaftliches Naheverhältnis besteht. Der Vermittler ist als Doppelmakler tätig.

Wir weisen darauf hin, dass zwischen dem Vermittler und dem zu vermittelnden Dritten ein familiäres oder wirtschaftliches Naheverhältnis besteht.

Der Vermittler ist als Doppelmakler tätig.

Infrastruktur / Entfernungen

Gesundheit
Arzt <500m
Apotheke <500m
Klinik <1.000m
Krankenhaus <1.000m

Kinder & Schulen
Schule <500m
Kindergarten <1.000m
Universität <500m
Höhere Schule <1.000m

Nahversorgung
Supermarkt <500m
Bäckerei <500m
Einkaufszentrum <2.000m

Sonstige
Geldautomat <500m

Bank <500m
Post <500m
Polizei <500m

Verkehr
Bus <500m
U-Bahn <500m
Straßenbahn <500m
Bahnhof <500m
Autobahnanschluss <2.500m

Angaben Entfernung Luftlinie / Quelle: OpenStreetMap