NEU! Ruhige Neubauwohnung mit Balkon! Südwest-Ausrichtung mit viel Grün! Garagenplatz optional + Perfekte Aufteilung + Beste Vermietbarkeit + Tolle Infrastruktur! Nicht zögern!

Objektnummer: 283706

Eine Immobilie von Schantl ITH Immobilientreuhand GmbH

Zahlen, Daten, Fakten

Adresse	Haymerlegasse
Art:	Wohnung
Land:	Österreich
PLZ/Ort:	1160 Wien
Baujahr:	2009
Zustand:	Neuwertig
Alter:	Neubau
Wohnfläche:	57,80 m²
Nutzfläche:	60,00 m²
Zimmer:	2
Bäder:	1
WC:	1
Balkone:	1
Keller:	1,50 m²
Heizwärmebedarf:	B 44,80 kWh / m² * a
Gesamtenergieeffizienzfaktor:	B 0,87
Kaufpreis:	355.000,00 €
Kaufpreis / m²:	5.916,67 €
Betriebskosten:	127,47 €
USt.:	12,75 €

Provisionsangabe:

3% des Kaufpreises zzgl. 20% USt.

Ihr Ansprechpartner

Samir Agha-Schantl

SCHANTL
IMMOBILIENTREUHAND

SCHANTL
IMMOBILIENTREUHAND

SCHANTL
IMMOBILIENTREUHAND

SCHANTL
IMMOBILIENTREUHAND

SCHANTL
IMMOBILIENTREUHAND

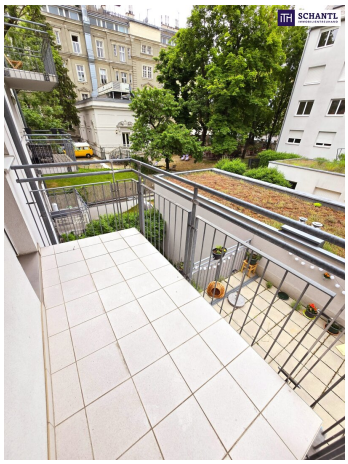

SCHANTL
IMMOBILIENTREUHAND

SCHANTL
IMMOBILIENTREUHAND

SCHANTL
IMMOBILIENTREUHAND
STÖRUNGEN

SCHANTL
IMMOBILIENTREUHAND

SCHANTL
IMMOBILIENTREUHAND

SCHANTL
IMMOBILIENTREUHAND

EIGENTUMSWOHNUNG

HAYMERLEGASSE 5, 1160 WIEN

GARTEN

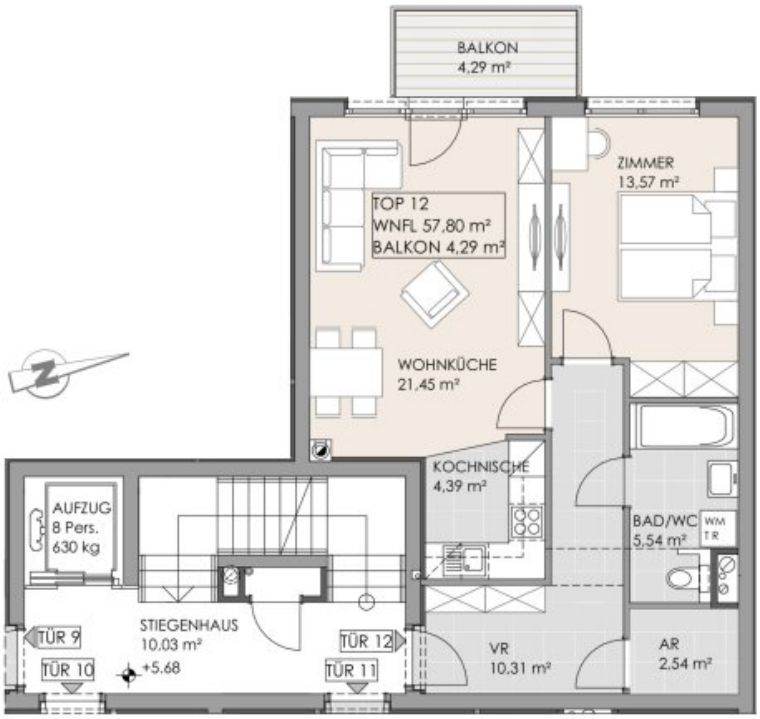

TOP 12 2. STOCK

WNFL
57,80 m²
BALKON
4,29 m²

WOHNKÜCHE	21,45 m²
KOCHNISCHE	4,39 m²
ZIMMER	13,57 m²
VORRAUM	10,31 m²
ABSTELLRAUM	2,54 m²
BAD/WC	5,54 m²
BALKON	4,29 m²

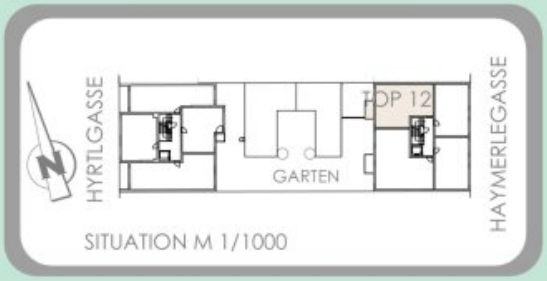

DIE IM PLAN EINGEZEICHNETEN MÖBEL DIENEN ZUR ILLUSTRATION, ÄNDERUNGEN VORBEHALTEN, FÜR DIE HERSTELLUNG VON EINBAUMÖBELN UNGEEIGNET.

Objektbeschreibung

NEU! Ruhige Neubauwohnung mit Balkon! Südwest-Ausrichtung mit viel Grün! Garagenplatz optional + Perfekte Aufteilung + Beste Vermietbarkeit + Tolle Infrastruktur! Nicht zögern!

Die Gelegenheit mit Seltenheitswert! Viel Grün + Ruhige Wohnung + Tolles Preis-Leistungs-Verhältnis + Garagenplatz optional möglich!

Ihre neue Neubeuwohnung wird Sie restlos begeistern und teilt sich in einen großen Vorraum mit Platz für eine Garderobe und Stauraum, einen praktischen Abstellraum, ein großes Badezimmer mit Badewanne, WC und Waschmaschinenanschluss, ein ruhiges und geräumiges Schlafzimmer mit Blick ins Grüne, sowie ein helles Wohn-Esszimmer mit separater und voll ausgestatteter Küche und Zugang zum hofseitigen Süd-West-Balkon.

Es stehen mehrere Wohnungen in verschiedenen Größen zum Verkauf! Fragen Sie gerne nach, wir zeigen Ihnen gerne vor Ort alle interessanten Einheiten!

Wohnfläche: ca. 57,8m² + Terrasse: ca. 4,29m² + Kellerabteil **+ Garagenabteil optional**

Kaufpreis: € 355.000.-

Stellplatz: € 7.000.-

Bezug: ab sofort

NICHT LANGE ZÖGERN!

Diese Wohnungen haben bereits glückliche, neue Eigentümer: HAY/TOP3, HAY/TOP21, HYR/TOP7, HAY/TOP16, HYR/TOP13, HYR/TOP 18, HAY/TOP17, HAY/TOP20, HAY/TOP10, HAY/TOP14, HAY/TOP22, HAY/TOP9, HAY/TOP5, HAY/TOP11, HAY/TOP13, HAY/TOP19, HAY/TOP8, HYR/TOP2, HYR/TOP9, HYR/TOP4, HYR/TOP17, HAY/TOP15, HAY/TOP7, HYR/TOP3

Worauf warten Sie noch? Dieses Schmuckstück in einer ruhigen Einbahn- und Seitenstraße wird nicht lange zu haben sein!

www.schantl -ith.at

Bei konkretem Interesse senden wir Ihnen sehr gerne weiterführende Dokumente zu, wie:

o Grundbuchauszug

o Wohnungseigentumsvertrag

o Nutzwertgutachten

o Eigentümerversammlungsprotokoll (Falls vorhanden) etc...

Unser Service für Sie: Wenn Sie sich für diese Immobilie entschieden haben, begleiten wir Sie gerne vom Kaufanbot weg inkl. Klärung von Sonderwünschen und der Vertragsunterzeichnung über die Wohnungsübergabe bis hin zu diversen Ummeldungen wie Strom und Gas. Entsprechende Formulare oder auch Meldezettel stellen wir Ihnen sehr gerne zur Verfügung.

Gerne unterstützen wir Sie auch bei der Finanzierung Ihres Traumobjekts und finden mit unseren langjährigen Partnern die besten Konditionen für Sie.

Vereinbaren Sie noch heute einen Termin, wir beraten Sie gerne!

www.schantl-ith.at

Wir weisen darauf hin, dass zwischen dem Vermittler und dem zu vermittelnden Dritten ein familiäres oder wirtschaftliches Naheverhältnis besteht.

Der Vermittler ist als Doppelmakler tätig.

Infrastruktur / Entfernungen

Gesundheit
Arzt <250m
Apotheke <250m
Klinik <1.000m
Krankenhaus <2.000m

Kinder & Schulen
Schule <500m
Kindergarten <500m

Universität <750m
Höhere Schule <750m

Nahversorgung
Supermarkt <250m
Bäckerei <500m
Einkaufszentrum <750m

Sonstige
Geldautomat <500m
Bank <750m
Post <750m
Polizei <750m

Verkehr
Bus <250m
U-Bahn <1.000m
Straßenbahn <250m
Bahnhof <1.000m
Autobahnanschluss <4.750m

Angaben Entfernung Luftlinie / Quelle: OpenStreetMap