Neubau Erstbezug Gemütliche Drei Zimmer Wohnung mit Balkon und Grünblick

Objektnummer: 5908/1251

Eine Immobilie von ABRA IC GmbH

Zahlen, Daten, Fakten

Adresse	Bründlgraben 47A
Art:	Wohnung
Land:	Österreich
PLZ/Ort:	3500 Krems an der Donau
Baujahr:	2025
Zustand:	Erstbezug
Alter:	Neubau
Wohnfläche:	71,52 m²
Nutzfläche:	71,52 m²
Zimmer:	3
Keller:	4,81 m²
Heizwärmebedarf:	A 19,00 kWh / m² * a
Gesamtenergieeffizienzfaktor:	A+ 0,66
Kaufpreis:	445.700,00 €
Kaufpreis / m²:	6.231,82 €
Betriebskosten:	178,80 €
USt.:	17,88 €
Provisionsangabe:	

Provision bezahlt der Abgeber.

Ihr Ansprechpartner

Andreas Stadler

ABRA IC GmbH
Höhnegasse 20/3

Wohnraum
Abra
IMMOBILIEN

Wohnraum

Wohnraum

Wohnraum
Abra
IMMOBILIEN

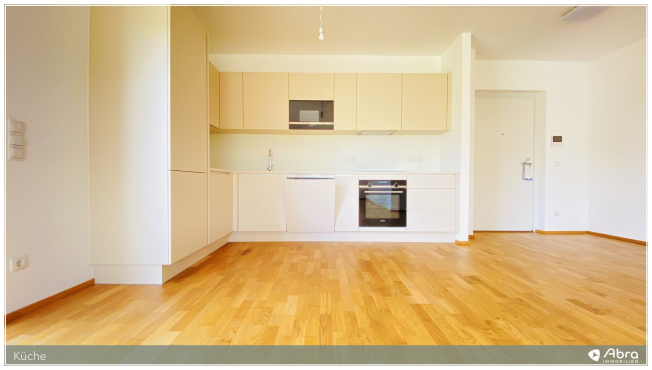
Küche

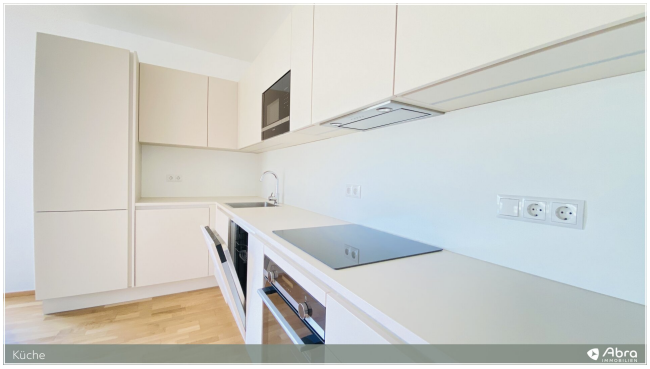
Küche

Küche
Abra
IMMOBILIEN

Küche
Abra

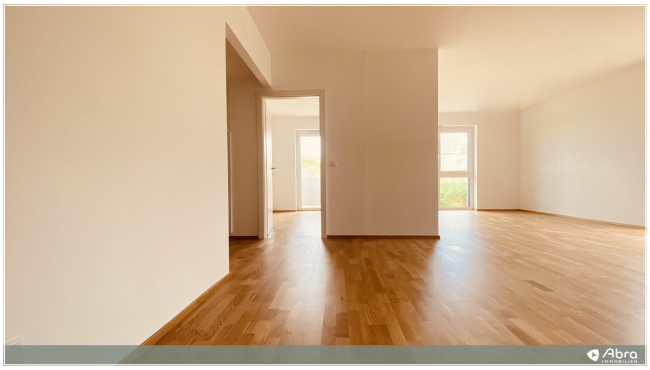
Abra

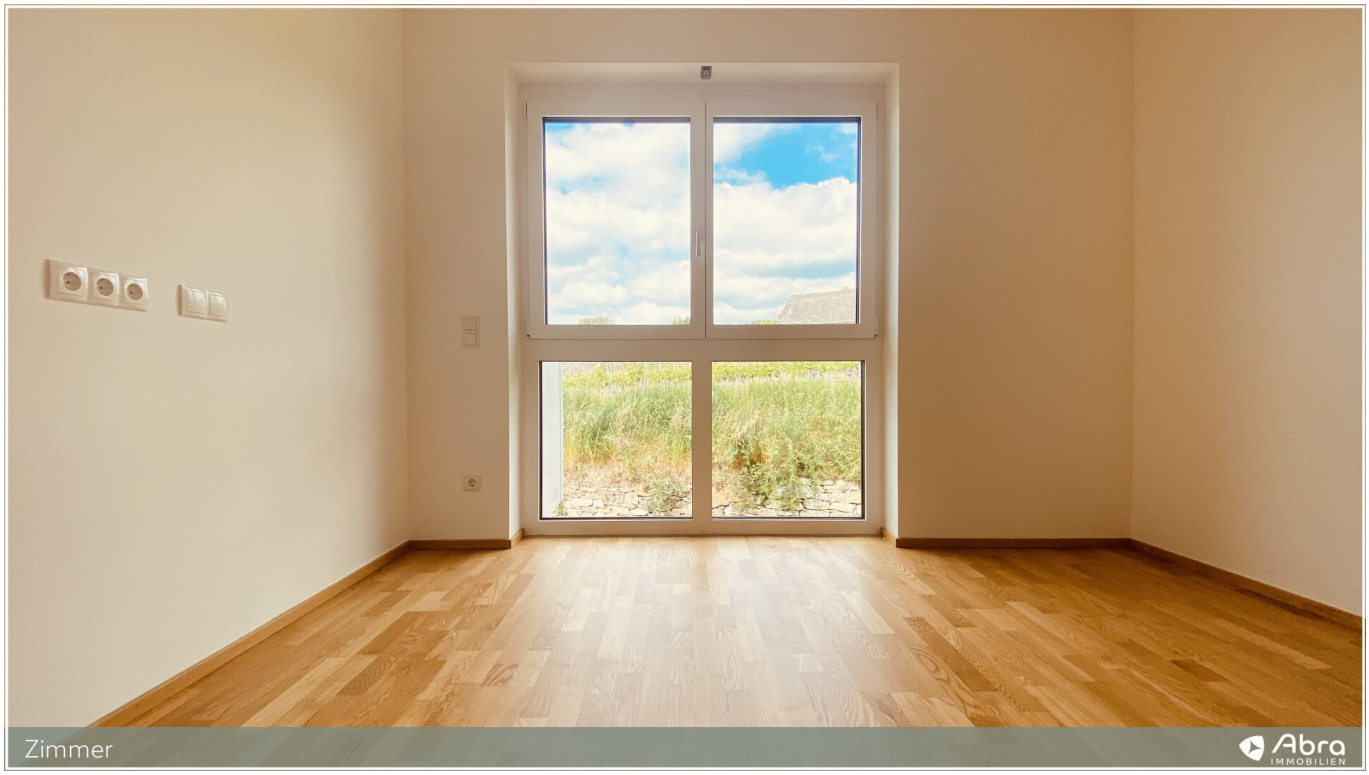
Zimmer
Abra
IMMOBILIEN

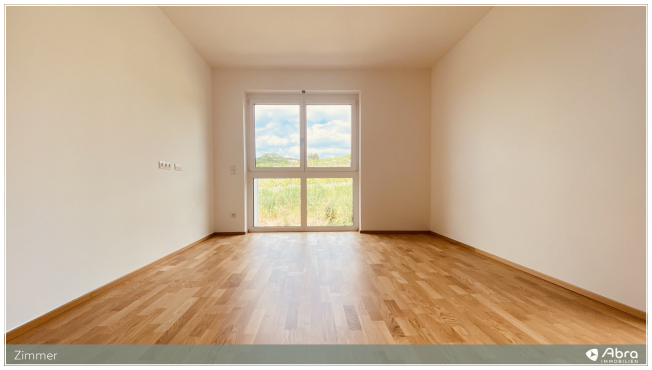
Zimmer

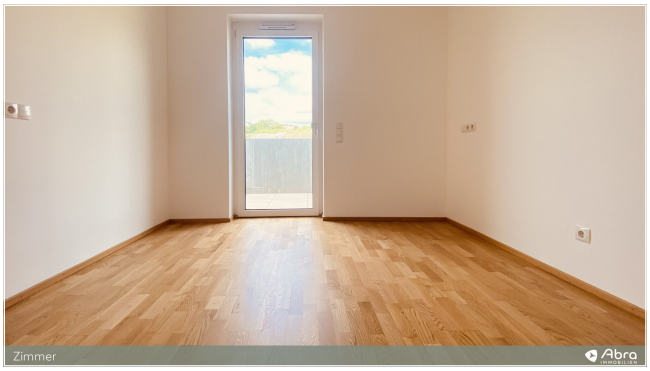
Zimmer

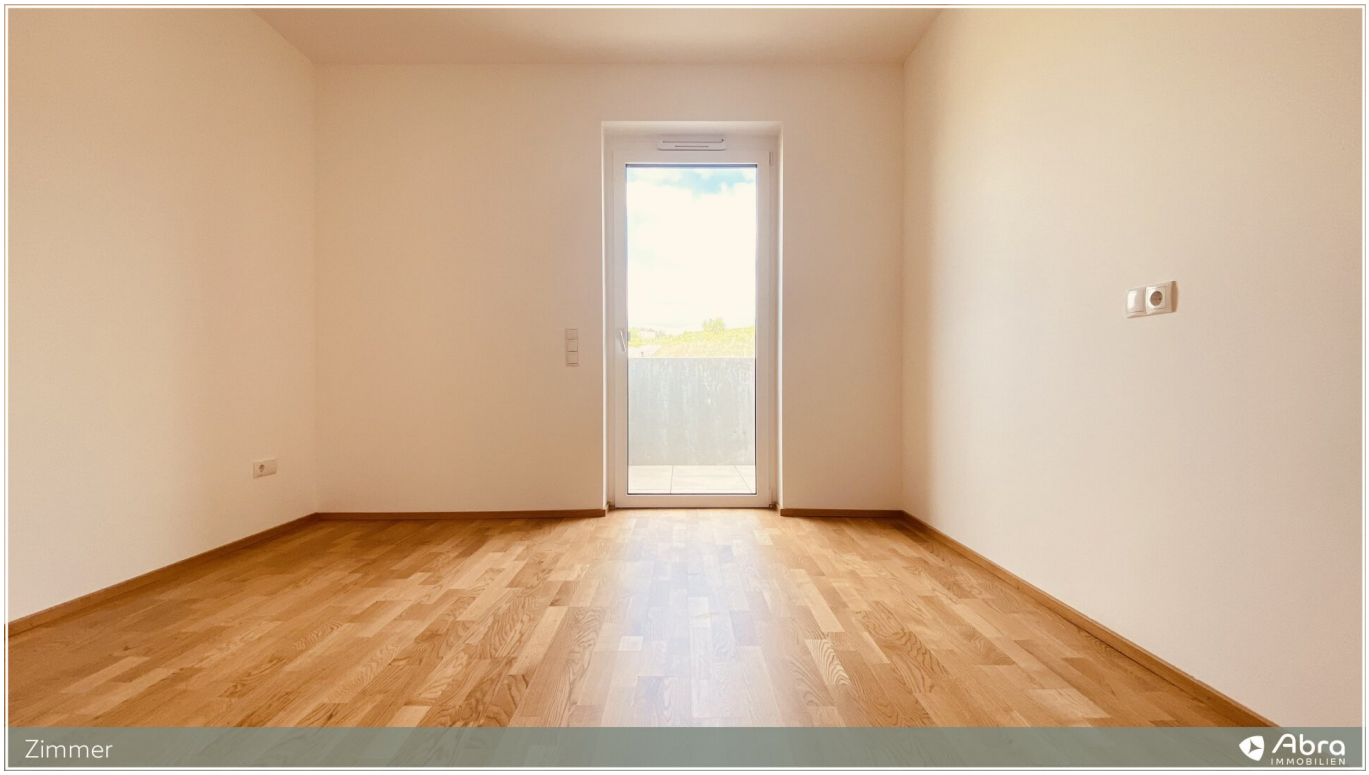
Zimmer
Abra
IMMOBILIEN

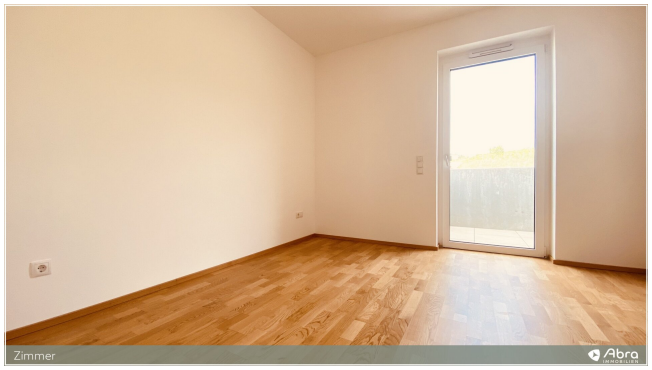
Zimmer

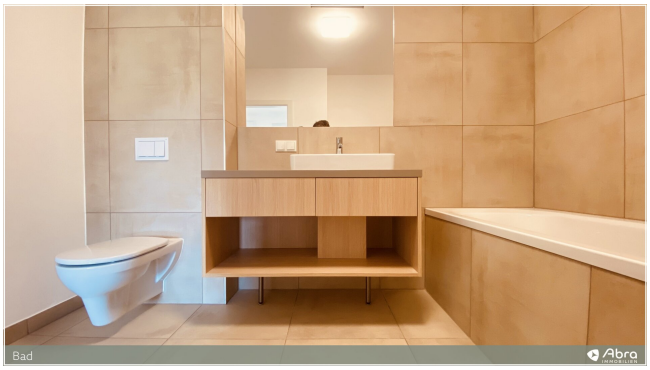
Bad

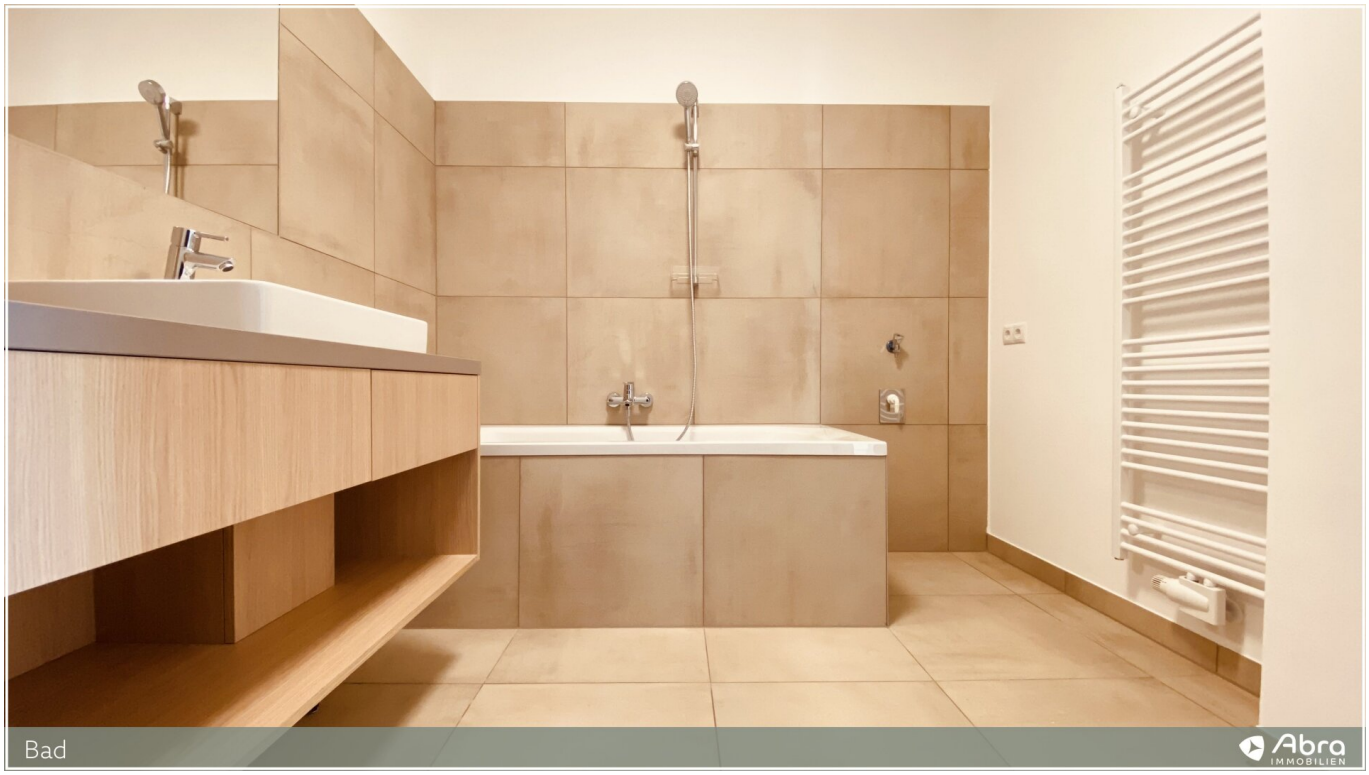
Bad
Abra
IMMOBILIEN

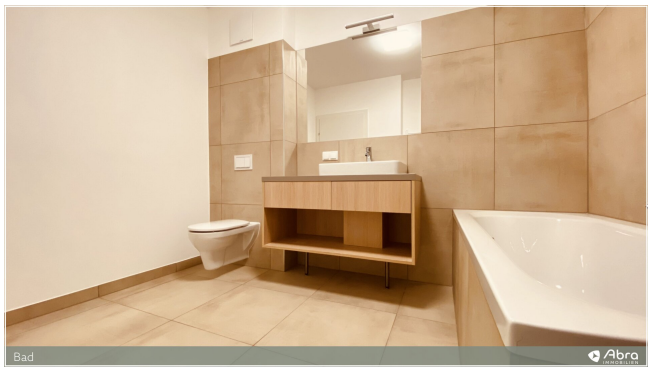
Bad

Bad

WC
Abra
IMMOBILIEN

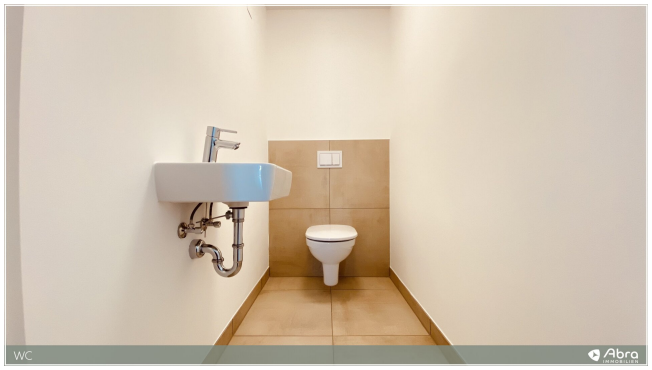
WC

Vorraum

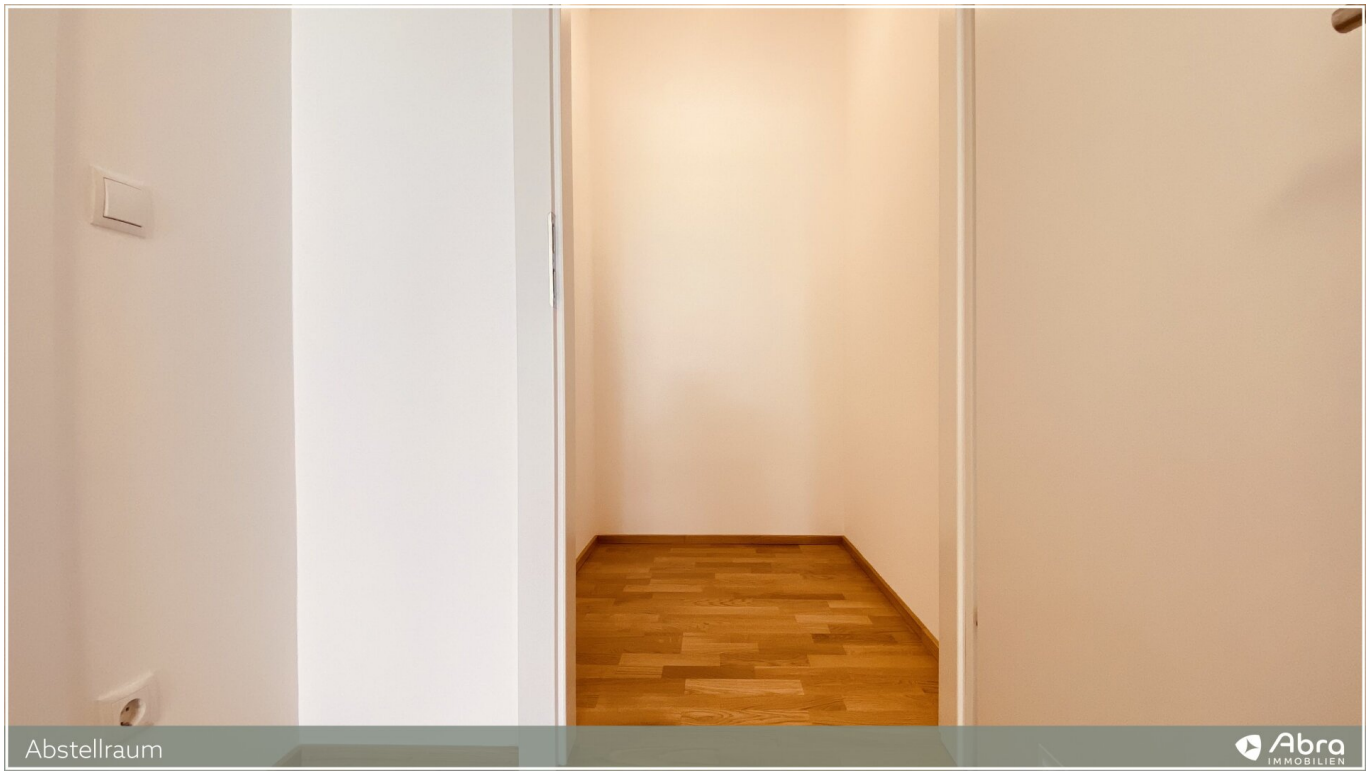
Abstellraum
Abra
IMMOBILIEN

Balkon

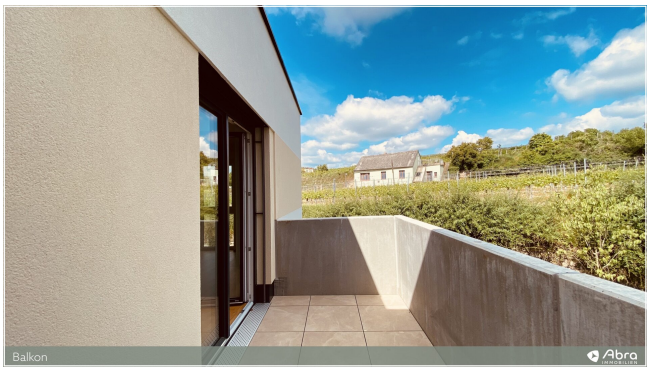
Balkon

Ausblick
Abra
IMMOBILIEN

Ausblick

Abra
IMMOBILIEN

2 WE
Bründlgrab

Bründlgraben 47
3500 Krems/Donau

Abra IMMOBILIEN

STRAUSS & PARTNER

BAUKÖRPER 04 - TOP 424 - Ebene 9

Beilage ./2

Wohnfläche	71,52 m²
Kellerabteil	4,81 m²
Balkone	16,12 m²

ÜBERSICHT

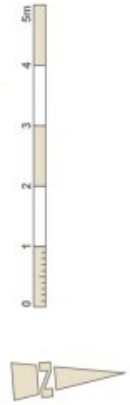

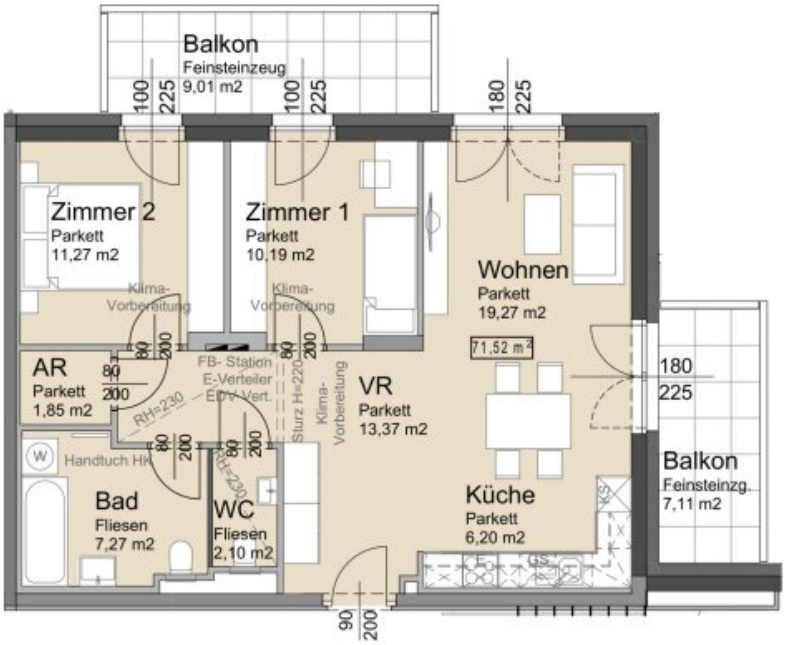

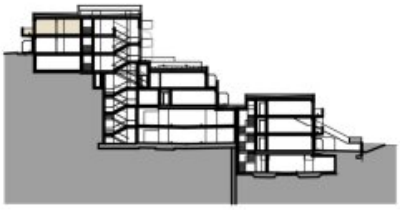

SCHNITT BK 02+04

GRUNDRISS BK 04

Unverbindliche Grundrissinformation. Für gelieferte Qualitäten ist ausschließlich die Bau- und Ausstattungsbeschreibung verbindlich.
Die dargestellte Möblierung - ausgenommen Waschtische, Dusche, Badewanne, WC - ist nicht Bestandteil des Lieferumfanges und dient nur als Einrichtungsvorschlag.
Alle Quadratmeter sind nach Rohbaumaßen berechnet und berücksichtigen keine Wandbeläge wie z.B. Verputz und Fliesen.
Änderungen in der Ausführung vorbehalten! Toleranzen bis zu 3% der Gesamtfläche sind möglich.
Etwaige Bodenabläufe und Putzschächte im Außenbereich, sowie haustechnische Leitungsführungen im Innenbereich sind in den Plänen nicht dargestellt und werden nach Erfordernis hergestellt.

Projekt	Planinhalt		
Wohnhausanlage Bründlgraben	WOHNUNGSPLAN: TOP 424 E9		
Plannummer	Datum	Gezeichnet	Massstab
624-V-BK04-T124	14.08.2024	HS/UK	

ARCHITEKT MAG. ARCH. THOMAS TAUBER
STAATLICH BEFUGTER UND BEEIDETER ZIVILTECHNIKER
3500 KREMS, UTZSTRASSE 11
www.arch-tauber.at
TEL.: 02732/74647, FAX: 02732/74647-33
office@arch-tauber.at

Bründlgraben 47
3500 Krems/Donau

Abra IMMOBILIEN

STRAUSS & PARTNER

Beilage ./2

BAUKÖRPER 04 - Ebene 3

Tiefgarage 579,97 m²
KFZ-Stellplätze 24 Stk.

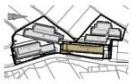

ÜBERSICHT

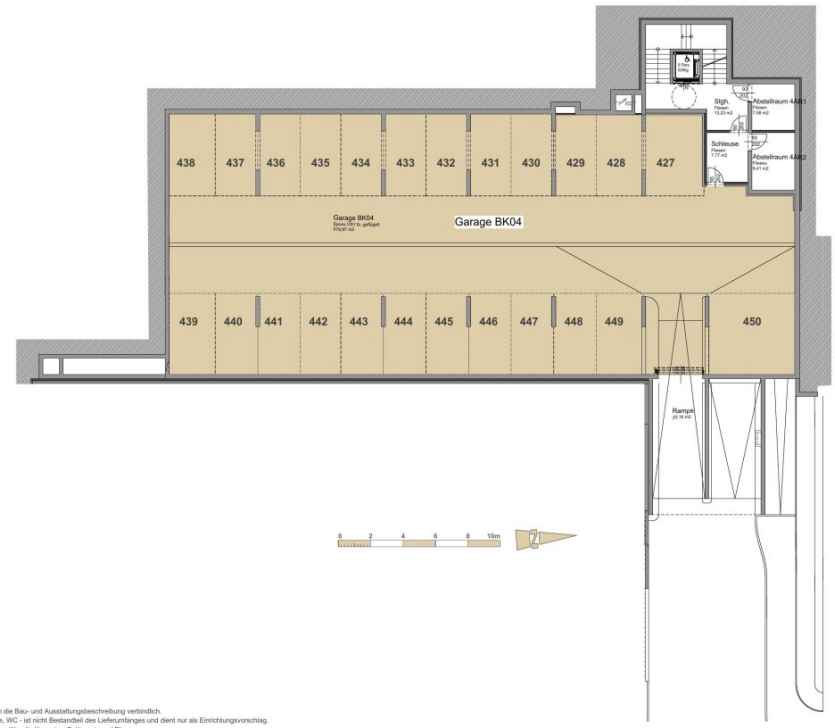

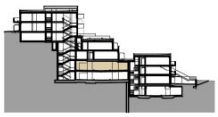

SCHNITT BK 02+04

Unverbindliche Grundrissinformation. Für gelieferte Qualitäten ist ausschließlich die Bau- und Ausstattungsbeschreibung verbindlich.
Die dargestellte Möblierung - ausgenommen Waschtische, Dusche, Badewanne, WC - ist nicht Bestandteil des Lieferumfanges und dient nur als Einrichtungsvorschlag.
Alle Quadratmeter sind nach Rohbaumaßen berechnet und berücksichtigen keine Wandbeilage wie z.B. Verputz und Fliesen.
Änderungen in der Ausführung vorbehalten! Toleranzen bis zu 3% der Gesamtfläche sind möglich.
Etwaige Bodenabläufe und Putzschächte im Außenbereich, sowie haustechnische Leitungsführungen im Innenbereich sind in den Plänen nicht dargestellt und werden nach Erfordernis hergestellt.

Projekt		Planinhalt		
Wohnhausanlage Bründlgraben		VERWERTUNGSPLAN: BK04 Ebene 3 - Tiefgarage		
Plannummer	Datum	Gezeichnet	Massstab	
Beilage2_ALLG_TG4.2	19.11.2024	HS/UK		

ARCHITEKT MAG. ARCH. THOMAS TAUBER
STAATLICH BEFUGTER UND BEEIDETER ZIVILTECHNIKER
3500 KREMS, UTZSTRASSE 11 TEL.: 02732/74647, FAX: 02732/74647-33
www.arch-tauber.at office@arch-tauber.at

Bründlgraben 47
3500 Krems/Donau

Abra IMMOBILIEN

STRAUSS & PARTNER

BAUKÖRPER 04 - Ebene 7

Beilage ./2

Kellerabteile TOP 401-426

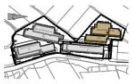

ÜBERSICHT

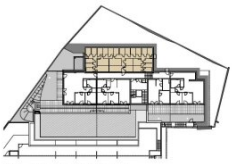

GRUNDRISS BK 02 E3

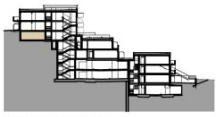

SCHNITT BK 02+04

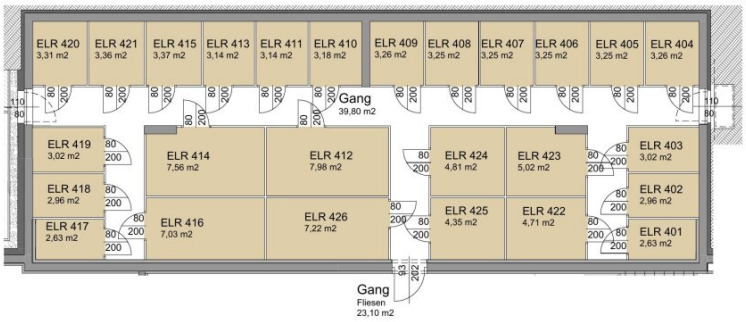

Unverbindliche Grundrissinformation. Für gelieferte Qualitäten ist ausschließlich die Bau- und Ausstattungsbeschreibung verbindlich.
Die dargestellte Möblierung - ausgenommen Waschtische, Dusche, Badewanne, WC - ist nicht Bestandteil des Lieferumfanges und dient nur als Einrichtungsvorschlag.
Alle Quadratmeter sind nach Rohbaumaßen berechnet und berücksichtigen keine Wandbeilage wie z.B. Verputz und Fliesen.
Änderungen in der Ausführung vorbehalten! Toleranzen bis zu 3% der Gesamtfläche sind möglich.
Etwaige Bodenabläufe und Putzschächte im Außenbereich, sowie haustechnische Leitungsführungen im Innenbereich sind in den Plänen nicht dargestellt und werden nach Erfordernis hergestellt.

Projekt		Planinhalt		
Wohnhausanlage Bründlgraben		VERWERTUNGSPLAN: BK04 Ebene 7 - Einlagerungsräume		
Plannummer	Datum	Gezeichnet	Massstab	
Beilage2_ALLG_ELR4	19.11.2024	HS/UK		

ARCHITEKT MAG. ARCH. THOMAS TAUBER
STAATLICH BEFUGTER UND BEEIDETER ZIVILTECHNIKER
3500 KREMS, UTZSTRASSE 11
www.arch-tauber.at
TEL.: 02732/74647, FAX: 02732/74647-33
office@arch-tauber.at

Bründlgraben 47
3500 Krems/Donau

Abra IMMOBILIEN

STRAUSS & PARTNER

Beilage ./2

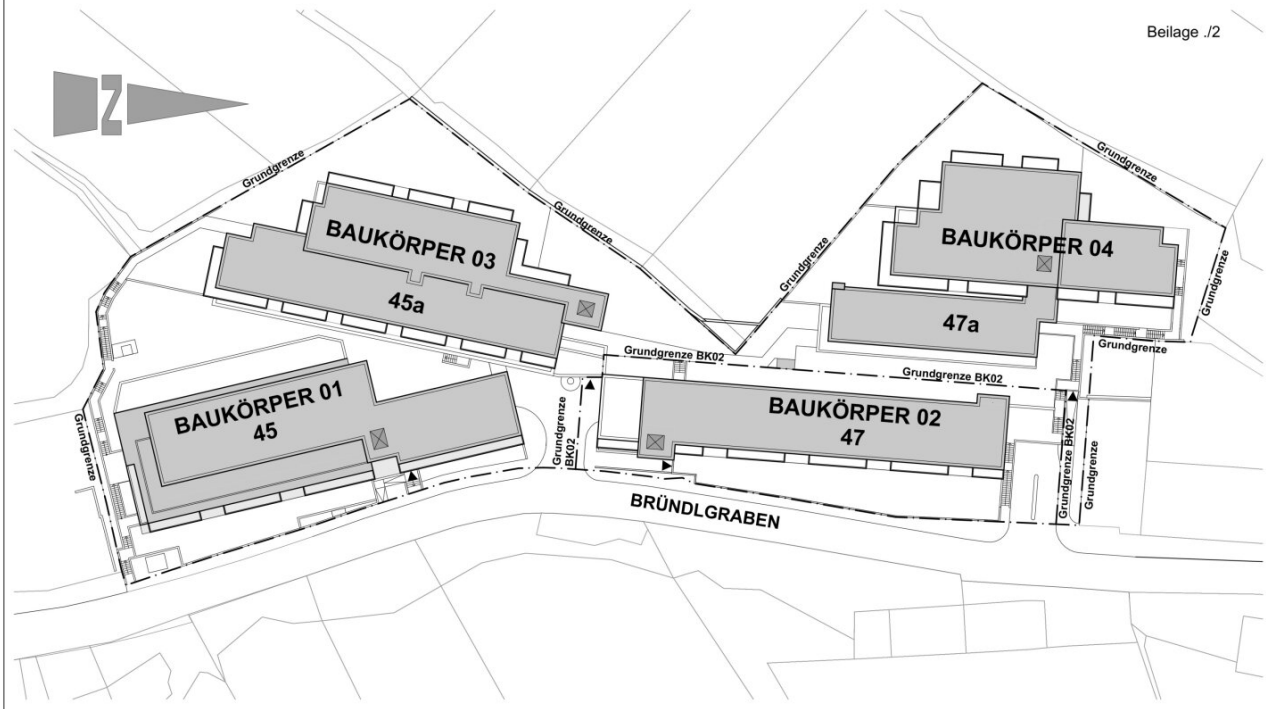

Unverbindliche Grundrissinformation. Für gelieferte Qualitäten ist ausschließlich die Bau- und Ausstattungsbeschreibung verbindlich.
Die dargestellte Möblierung - ausgenommen Waschtische, Dusche, Badewanne, WC - ist nicht Bestandteil des Lieferumfanges und dient nur als Einrichtungsvorschlag.
Alle Quadratmeter sind nach Rohbaumaßen berechnet und berücksichtigen keine Wandbeläge wie z.B. Verputz und Fliesen.
Änderungen in der Ausführung vorbehalten! Toleranzen bis zu 3% der Gesamtfläche sind möglich.
Etwaige Bodenabläufe und Putzschächte im Außenbereich, sowie haustechnische Leitungsführungen im Innenbereich sind in den Plänen nicht dargestellt und werden nach Erfordernis hergestellt.

Projekt	Wohnhausanlage Bründlgraben	Planinhalt	VERWERTUNGSPLAN: Übersicht Baukörper
Plannummer	Datum	Gezeichnet	Massstab
624-V-Allg-0	14.08.2024	HS/UK	

ARCHITEKT MAG. ARCH. THOMAS TAUBER
STAATLICH BEFUGTER UND BEEIDETER ZIVILTECHNIKER
3500 KREMS, UTZSTRASSE 11
www.arch-tauber.at
TEL.: 02732/74647, FAX: 02732/74647-33
office@arch-tauber.at

Objektbeschreibung

Modernes Wohnen in einer der schönsten Regionen des Landes

Die exklusive Wohnhausanlage DANUBE HILLS mitten in den Weinbergen von Krems an der Donau bietet besonderen Flair und modernsten Komfort.

Die Wohnhausanlage bietet in Summe 110 Wohnungen mit 137 PKW-Stellplätzen und 6 Motorrad-Abstellplätzen.

Jede Einheit verfügt über eine Außenfläche (Garten, Terrasse, Dachterrasse, Balkon oder Loggia) sowie ein Kellerabteil.

Die Wohnungen sind umgeben von Grünflächen und Weingärten.

DANUBE HILLS bietet weiters:

- Parkettböden aus Natureiche
- Nassräume mit Feinsteinzeug, hochwertige Sanitärkeramik
- alle Wohnungen sind mit Küchen ausgestattet, weitere Möblierungen/Ausstattung auf Anfrage
- Außenliegender Sonnenschutz
- Fußbodenheizung
- Wärme und Warmwasser mittels Biomasse-Fernwärme CO2-neutral
- Klimatisierung im DG möglich
- Glasfaseranbindung
- Fernblick je nach Ausrichtung innerhalb der Anlage

- Photovoltaikanlage – Versorgung der Allgemeinfläche und Energiegemeinschaft möglich
- Allgemeine Flächen samt Spielplätzen
- Nachhaltige Baustoffe und teilweise Dachbegrünung
- ESG-Zertifiziert, errichtet mit nachhaltigen Baustoffen nach den Kriterien Klima-aktiv Silber und EU-Taxonomie-konform
- bezugsfertig

Trotz der erholsamen Lage verfügt es mit der nahegelegenen Auffahrt Krems auf die S5 – Stockerauer Schnellstraße über eine optimale Anbindung an St. Pölten und Wien.

Der in wenigen Minuten erreichbare Bahnhof bietet zahlreiche Anbindungen in die Großstädte Wien und St. Pölten. Man verspürt das Lebensgefühl einer historischen Stadt mit Charakter, ohne auf die Annehmlichkeiten der nahen gelegenen Großstädte verzichten zu müssen.

In direkter Nähe befinden sich sämtliche Nahversorger, wie das beliebte Einkaufzentrum Alex, mehrere Kindergärten, Schulen und Universitäten, sowie das Universitätsklinikum Krems und andere Gesundheitseinrichtungen.

Zu der von Ihnen gewählten Wohnung:

Bitte entnehmen Sie die Eckdaten aus dem Inserat und gustieren Sie die Fotos.

Sehr gerne zeige ich Ihnen diese und auch andere Wohnungen vor Ort bei einem unverbindlichen Besichtigungstermin.

Da nicht alle Wohnungen inseriert wurden, können Sie somit leichter die für Sie passende Wohnung finden.

Ebenso freue ich mich, Ihnen weiterführende Unterlagen zukommen zu lassen.

Als UNESCO Weltkulturerbe und wichtige Universitätsstadt ist Krems ein kulturelles und wissenschaftliches Zentrum Mitteleuropas – und wurde in diesem Zusammenhang mehrfach als Stadt mit der höchsten Lebensqualität und auch zur zukunftsfähigsten Stadt Österreichs ausgezeichnet.

Krems weist eine überdurchschnittliche Dichte an Bildungseinrichtungen auf. Rund 31.000 Einwohnerinnen und Einwohnern stehen 15.000 Studierende und ca. 6.000 Schülern gegenüber.

Es gibt in Krems fünf Hochschulen und Universitäten. Eine Vielzahl der Studierenden kommt aus den unterschiedlichsten Teilen Österreichs und aus dem Ausland.

Die Nachfrage nach Wohnraum ist daher enorm. Dieser Umstand macht Krems als Standort für ein Immobilieninvestment sehr interessant, stetig steigende Mieten sichern dieses Investment langfristig und nachhaltig ab. Erwähnt sei in diesem Zusammenhang die EGS-Zertifizierung, die Errichtung mit nachhaltigen Baustoffen nach den Kriterien Klima aktiv Silber und die EU-Taxonomie-Konformität.

Das antizyklische Investieren bietet viele Vorteile und sollte für Anleger das Gebot der Stunde sein.

Die Ansprüche an modernes Wohnen sind sehr hoch.

Daher verfügt jede Wohnung über eine Außenfläche, wie eine Loggia, Terrasse, Balkon oder Eigengarten, einen PKW-Abstellplatz in der Tiefgarage und barrierefreien Zugang.

Krems ist eine Stadt der kurzen Wege. Alle Bildungseinrichtungen sind mit dem PKW oder Rad in nur wenigen Minuten erreichbar. Das Universitätsklinikum Krems ist nur 1,4 km entfernt. Somit ist diese Wohnung auch für Studierende, Lehrende und Ärzte sehr interessant.

Ich hoffe, ich konnte Ihr Interesse an dieser neuen Wohnhausanlage wecken und würde mich sehr freuen, Ihre perfekte Wohnung zu finden.

Sunset-Wohnung mit zwei Balkonen

Der eine Balkon hat viel Sonne, der andere liegt im Schatten – im heißen Sommer ein unschätzbarer Vorteil. Man wechselt einfach die Seite: mittags dorthin, wo es kühl bleibt, abends dorthin, wo die Sonne untergeht. Und über Ihnen wohnt niemand, die Wohnung liegt auf der obersten Ebene.

Innen geht der Wohnraum offen in die ausgestattete Küche über, die beiden Zimmer liegen ruhig dahinter. Das Bad ist ungewöhnlich großzügig geschnitten und hat eine

Badewanne, das WC ist getrennt, und ein eigener Abstellraum nimmt auf, was sonst im Vorraum steht. Für heiße Sommer ist die Klimatisierung vorbereitet. Rund 71 m², die sich vollständig nutzen lassen.

Erstbezug, noch von niemandem bewohnt. Was nicht in die Wohnung soll, kommt ins eigene Kellerabteil 424. Der PKW-Abstellplatz 429 in der hauseigenen Tiefgarage ist optional mitzuerwerben. Kaufpreis: 23.000,-- Euro. Der Lift bringt Sie samt Einkäufen bis auf Ihre Ebene. Altstadt und Bahnhof sind in wenigen Minuten erreicht, die Wachau beginnt hinter dem letzten Weingarten.

Für wen das gedacht ist: für alle, die ganz oben wohnen wollen – mit Ruhe über sich und zwei Plätzen im Freien.

Infrastruktur / Entfernungen

Gesundheit
Arzt <1.275m
Apotheke <1.575m
Klinik <2.050m
Krankenhaus <1.150m

Kinder & Schulen
Schule <650m
Kindergarten <1.175m
Universität <1.600m
Höhere Schule <1.450m

Nahversorgung
Supermarkt <650m
Bäckerei <775m
Einkaufszentrum <625m

Sonstige
Geldautomat <1.075m
Bank <750m
Post <1.550m
Polizei <1.400m

Verkehr
Bus <175m
Autobahnanschluss <825m
Bahnhof <1.725m
Flughafen <2.975m

Angaben Entfernung Luftlinie / Quelle: OpenStreetMap