Letzte freie Wohnung! Unbefristet mit Kaufoption | Gemeinschaftspool | Nachhaltiges Heiz- und Kühlsystem

Symbolfoto_KI generiert

Objektnummer: 5114/364456310

Eine Immobilie von Wohnbauvereinigung GFW Gemeinnützige GmbH

Zahlen, Daten, Fakten

Art:	Wohnung
Land:	Österreich
PLZ/Ort:	2522 Oberwaltersdorf
Baujahr:	2023
Alter:	Neubau
Wohnfläche:	86,77 m²
Zimmer:	3
Bäder:	1
WC:	1
Terrassen:	1
Stellplätze:	1
Garten:	247,68 m²
Keller:	3,66 m²
Heizwärmebedarf:	33,00 kWh / m² * a
Gesamtenergieeffizienzfaktor:	0,68
Gesamtmiete	1.553,56 €
Kaltmiete (netto)	1.553,56 €
Kaltmiete	1.553,56 €

Provisionsangabe:

Gemäß Erstauftraggeberprinzip bezahlt der Abgeber die Provision.

Ihr Ansprechpartner

Ljubica Stojicic

Wohnbauvereinigung GFW Gemeinnützige GmbH

Lebenswert
WOHNEN

Lebenswert
WOHNEN

Lebenswert
WOHNEN

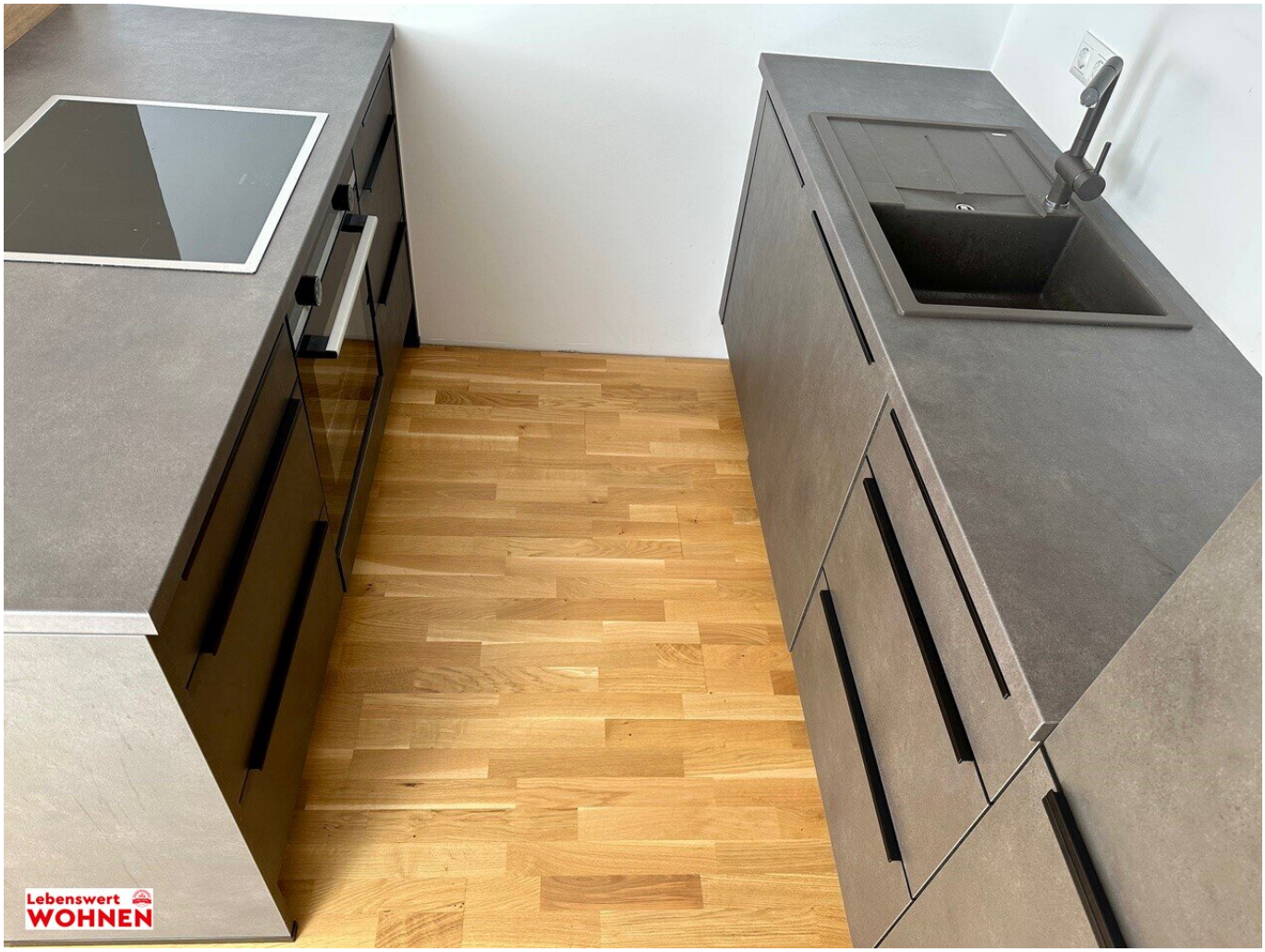
Lebenswert
WOHNEN

Lebenswert
WOHNEN

Lebenswert
WOHNEN

Lebenswert
WOHNEN

Lebenswert
WOHNEN

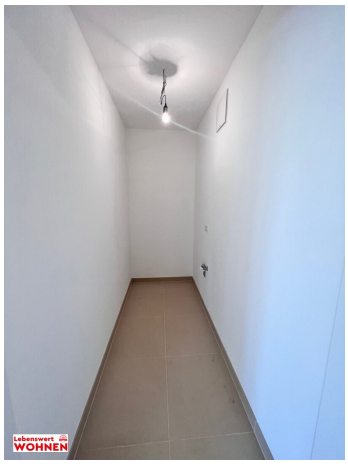

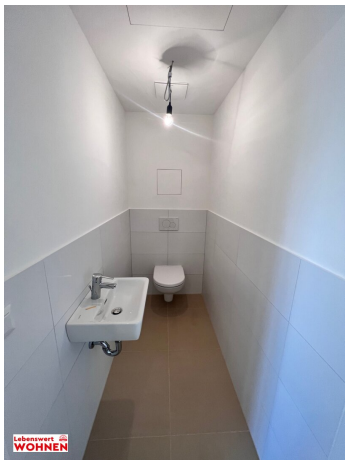

Wohnpark Giardino

2522 Oberwaltersdorf,
Kohlenbergersee 1, Stiege 1-4

TOP 03	Stiege 2
Wohnen und Aufenthalt	86,77 m²
Terrasse	24,63 m²
Garten inkl. Traufenkies	247,68 m²
ER	3,66 m²

VR	3,79
Gang	6,22
WC	2,06
Bad	5,48
AR	2,97
Wohnküche	36,01
Zimmer 2	16,84
Zimmer 1	11,40
	86,77 m²

DIE ANGEGEBENEN QUADRRATMETERWERTE SIND CIRCA MASSE. MASSTOLERANZEN BIS ZU 3% DER GESAMTFLÄCHE SIND MÖGLICH.

LAGE IM AREAL

Erdgeschoss

Symbolfoto

AUSFÜHRUNGSPLANUNG:

Buschina & Partner
ZT-ZGmbH

RUTHGASSE 1/3/1
1190 WIEN, AUSTRIA

Lebenswert WOHNEN

Datum: 02.09.2021

VORBEHALTLICH ARCHITEKTONISCH UND TECHNISCH NOTWENDIGER ÄNDERUNGEN. DIE AUFÜHRUNG ERFOLGT LAUT BAU-UND AUSSTATTUNGSBESCHREIBUNG.
DIE DARSTELLUNG DER SANITÄRGEGENSTÄDE ERFOLGTE SYMBOLHAFT. DIE DARGESTELLTE MÖBLIERUNG IST NUR VORSCHLAG UND IST IM KAUFPREIS NICHT INKLUDIERT.

0 1 2 3 4 5m

Lebenswert WOHNEN

Wohnpark Giardino

2522 Oberwaltersdorf,
Kohlenbergersee 1, Stiege 1-4

ÜBERSICHT EG
1:500

Symbolfoto

Lebenswert WOHNEN

VORBEHALTLICH ARCHITEKTONISCH UND TECHNISCH NOTWENDIGER ÄNDERUNGEN. DIE AUFÜHRUNG ERFOLGT LAUT BAU-UND AUSSTATTUNGSBESCHREIBUNG.
DIE DARSTELLUNG DER SANITÄRGEGENSTÄDE ERFOLGTE SYMBOLHAFT. DIE DARGESTELLTE MÖBLIERUNG IST NUR VORSCHLAG UND IST IM KAUFPREIS NICHT INKLUDIERT.

Wohnpark Giardino

2522 Oberwaltersdorf,
Kohlenbergersee 1, Stiege 1-4

ÜBERSICHT OG
1:500

Symbolfoto

Lebenswert WOHNEN

Wohnpark Giardino

2522 Oberwaltersdorf,
Kohlenbergersee 1, Stiege 1-4

ÜBERSICHT DG
1:500

Symbolfoto

Lebenswert WOHNEN

AUSFÜHRUNGSPLANUNG:

Buschina & Partner

RUTHGASSE 1/2P
1190 WIEN, AUSTRIA

Datum: 22.11.2021

VORBEHALTLICH ARCHITEKTONISCH UND TECHNISCH NOTWENDIGER ÄNDERUNGEN. DIE AUFÜHRUNG ERFOLGT LAUT BAU-UND AUSSTATTUNGSBESCHREIBUNG.
DIE DARSTELLUNG DER SANITÄRGEGENSTÄDE ERFOLGTE SYMBOLHAFT. DIE DARGESTELLTE MÖBLIERUNG IST NUR VORSCHLAG UND IST IM KAUFPREIS NICHT INKLUDIERT.

Lebenswert WOHNEN

Objektbeschreibung

Exklusiv, urban und ganz natürlich: Unser **Wohnpark Giardino** bietet die beste Kombination aus Stadt- und Landleben. Genießen Sie entspanntes Wohnen in der Natur und am Wasser und nutzen Sie gleichzeitig die Vorteile der absoluten Nähe zur Metropole Wien.

Adresse: 2522 Oberwaltersdorf, Kohlenbergersee 1/ Stiege 2/ Top 3

Die Wohnfläche der hier angebotenen Wohnung in der Stiege 2/ Top 3 beträgt rund 87m² und teilt sich wie folgt:

- verfliester Eingangsbereich

- großzügiger Abstellraum mit knapp 3m²

- offen gestaltete Wohnküche (Investablöse für Küche) mit ca. 38m² und Zugang zum Garten (Gartenfläche ca. 247m²/ Terrasse ca. 24m²)

- großzügiges (Eltern)-Schlafzimmer mit knapp 17m²

- Kinderzimmer mit ca. 11m²

- Bad mit Wanne

- separates WC

Hardfacts zum Projekt:

- 4 Stiegen mit jeweils 13 Wohnungen

- Massivbauweise mit **wärmegedämmtem Ziegel**

- Kunststofffenster mit Alu-Deckschale und hochwertiger 3-Scheiben-Isolierverglasung

- elektrische **Außenraffstores** bzw. im Erdgeschoss Rollläden mit elektrischem Antrieb

- Exklusiver **Swimmingpool** mit Poolhaus

- durchgehend verlegte Eichenparkettböden

- **Nachhaltiges Heiz- und Kühlsystem (**Die hauseigene Erdwärme-Anlage sorgt für behagliche Wärme im Winter. Bei Bedarf kann im Sommer über Geothermie energiesparend und komfortabel gekühlt werden.)

Living the good life!

KOSTEN:

Miete brutto €1.553,56

Finanzierungsbeitrag €90.850,-

Unbefristete Hauptmiete mit Kaufoption nach 5,10 und 15 Mietjahren und einem Fixkaufpreis!

Wir bieten unseren Kunden verschiedene Zahlungsmodalitäten des Finanzierungsbeitrags an. Näheres auf Anfrage. Wir beraten Sie gerne!

Bitte beachten Sie, dass es sich bei den möblierten Fotos um Symbolfotos bzw. um KI generierte Fotos handelt. Die Einrichtung ist nicht Bestandteil des Mietvertrages.

Sie haben noch Fragen zum Projekt oder hätten gerne einen Besichtigungstermin? Frau Stojicic steht Ihnen unter 0664/ 441 98 68 sowie unter l.stojicic@wbv-gfw.at gerne zur Verfügung!

Der Immobilienmakler erklärt, dass er – entgegen dem in der Immobilienwirtschaft üblichen Geschäftsgebrauch des Doppelmaklers – einseitig nur für den Vermieter tätig ist.

Infrastruktur / Entfernungen

Gesundheit
Arzt <1.000m
Apotheke <1.000m
Klinik <5.000m
Krankenhaus <7.000m

Kinder & Schulen
Kindergarten <1.500m
Schule <1.500m

Nahversorgung
Supermarkt <1.500m
Bäckerei <1.000m
Einkaufszentrum <6.000m

Sonstige
Bank <1.000m
Geldautomat <1.000m
Polizei <2.500m
Post <2.500m

Verkehr
Bus <1.000m
Bahnhof <500m
Autobahnanschluss <3.000m
Straßenbahn <6.500m
Flughafen <6.000m

Angaben Entfernung Luftlinie / Quelle: OpenStreetMap