SPITZEN AUFTEILUNG mit 4 Zimmern, sonniger Süd-West BALKON- in einem der schönsten Wohnbezirke von Graz - PROVISIONSFREI!

Objektnummer: 281161

Eine Immobilie von Schantl ITH Immobilientreuhand GmbH

Zahlen, Daten, Fakten

Art:	Wohnung - Etage
Land:	Österreich
PLZ/Ort:	8041 Graz,07.Bez.:Liebenau
Zustand:	Erstbezug
Alter:	Neubau
Wohnfläche:	72,82 m²
Zimmer:	4
Bäder:	1
WC:	1
Balkone:	1
Heizwärmebedarf:	B 35,80 kWh / m² * a
Gesamtenergieeffizienzfaktor:	A+ 0,75
Kaufpreis:	363.371,00 €

Infos zu Preis:

Kaufpreis ist brutto, Parkplatz kostet € 17.500,00

Provisionsangabe:

Provision bezahlt der Abgeber.

Ihr Ansprechpartner

Jacqueline Fellner, MBA

Schantl ITH Immobilientreuhand GmbH
Messendorfer Straße 71a

SCHANTL
IMMOBILIENTREUHAND

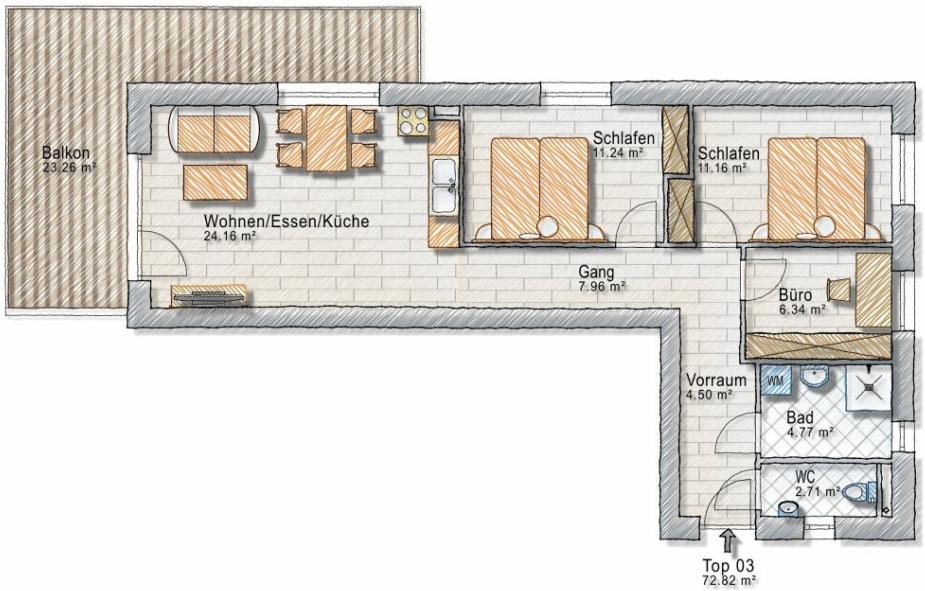
Balkon
23.26 m²
Wohnen/Essen/Küche
24.16 m²
Schlafen
11.24 m²
Schlafen
11.16 m²
Gang
7.96 m²
Büro
6.34 m²
Vorraum
4.50 m²
WM
Bad
4.77 m²
WC
2.71 m²
Top 03
72.82 m²

SCHANTL
SCHANTL
in Kooperation mit
FINANCIAL INVEST
Ihre Träume - unser Fokus!
Vertrauen, das sich lohnt!
Fragen Sie uns nach Ihrem maßgeschneiderten Konzept für Immobilien, Finanzierungen, Versicherungen und Vermögensaufbau.
schantl-ith.at | sfi-invest.com

SCHANTL IMMOBILIENTREUHAND

SCHANTL IMMOBILIENTREUHAND in Kooperation mit FINANCIAL INVEST VERMÖGENSTREUHAND

Ganzheitliche Lösungen für Ihre sichere Zukunft.

VERMÖGENSAUFBAU
Smart investieren, Zukunft gestalten.

- Immobilien inkl. Immobilienbewertung
- Immobilienbeteiligungen
- Vorsorgewohnung
- Investmentfonds
- Bauherrenmodelle
- Unternehmensbeteiligungen
- Edelmetalle
- Technische Metalle
- uvm.

VERSICHERUNGEN
Schützen Sie, was Ihnen wichtig ist.

- Kreditversicherungen
- Eigenheim & Haushalt
- Betriebsunterbrechung
- Kranken- / Gesundenvers.
- Unfallversicherungen
- Sachversicherungen inkl. KFZ
- Pensionsvorsorge inkl. Lebensversicherungen
- Berufsunfähigkeitsvers.
- uvm.

FINANZIERUNG
Ihre Pläne, unsere Lösungen.

- Förderungsberatung
- Klassische Finanzierungen
- Kombinierte Kreditangebote (min. Geldwert - max. Sachwert)
- Leasing - Kfz- & Mobilien (Geräte, Einrichtungen, etc.)
- Immobilienleasing
- Privatfinanzierungen
- Umschuldungen
- uvm.

Office Wien:
Passauer Platz 6
1010 Wien
T: +43 664 307 00 09
E: office@sfi-invest.com

Office Graz:
Messendorferstr. 71a
8041 Graz
T: +43 664 541 10 47
E: office@schantl-ith.at

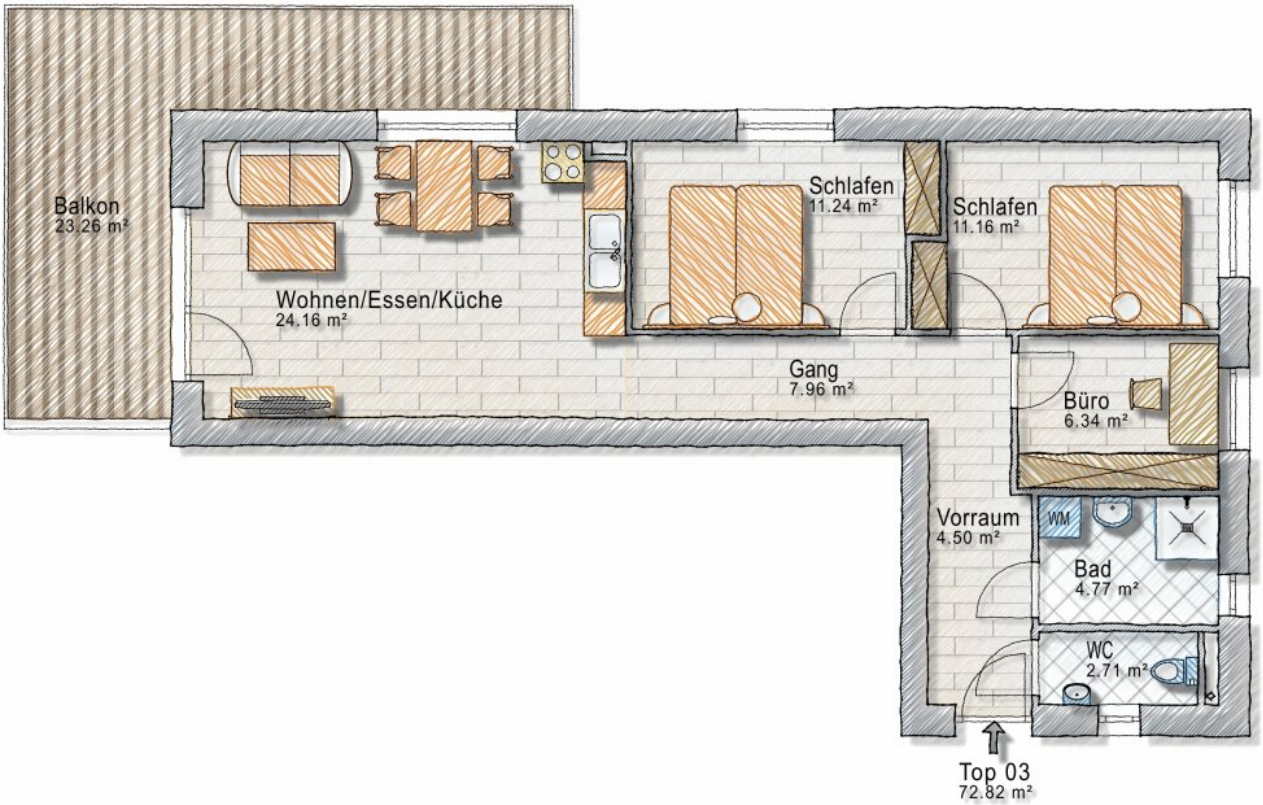
Balkon
23.26 m²
Wohnen/Essen/Küche
24.16 m²
Schlafen
11.24 m²
Schlafen
11.16 m²
Gang
7.96 m²
Büro
6.34 m²
Vorraum
4.50 m²
WM
Bad
4.77 m²
WC
2.71 m²
Top 03
72.82 m²

SCHANTL
IMMOBILIENTREUHAND

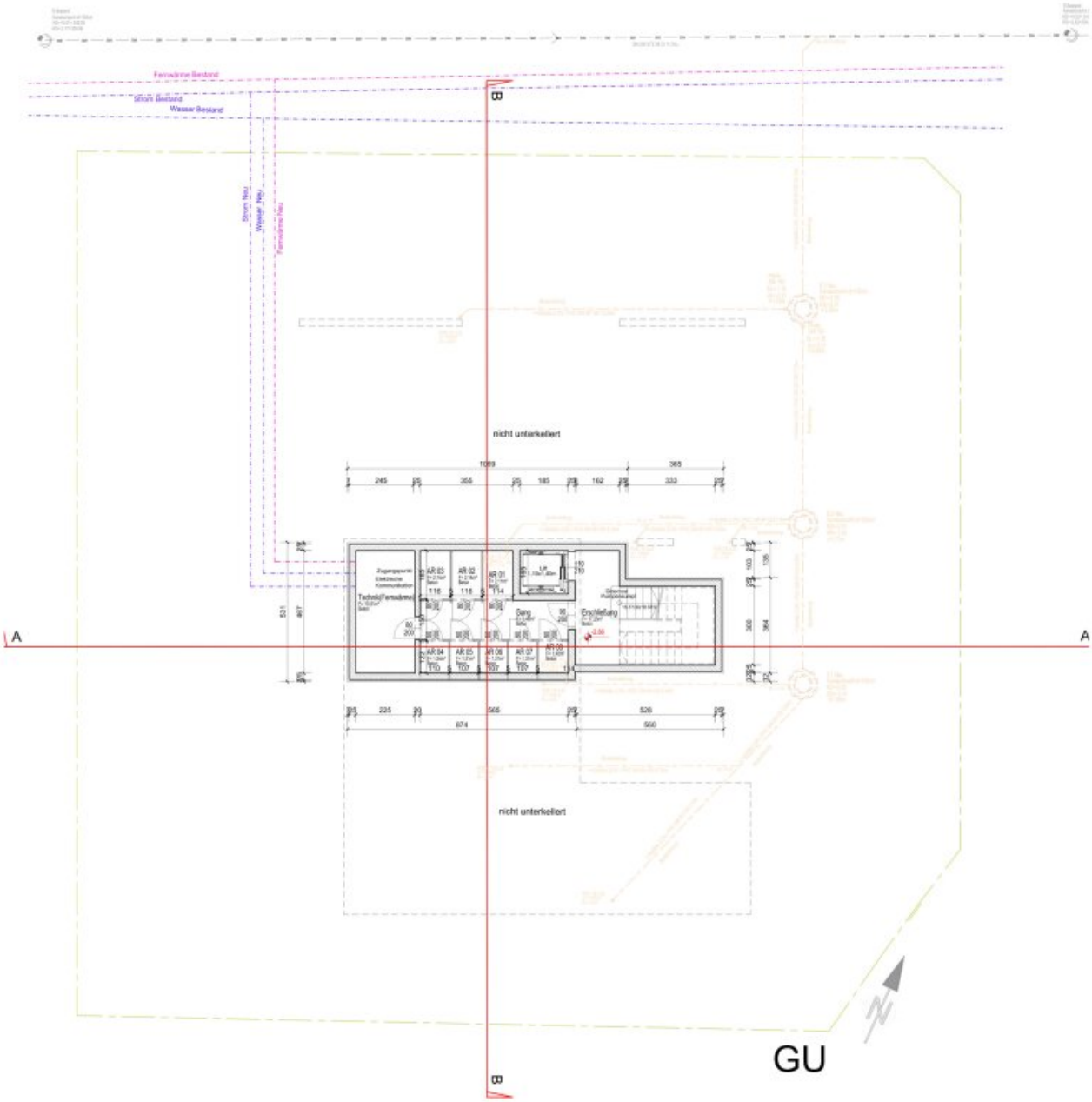

SCHANTL
IMMOBILIENTREUHAND

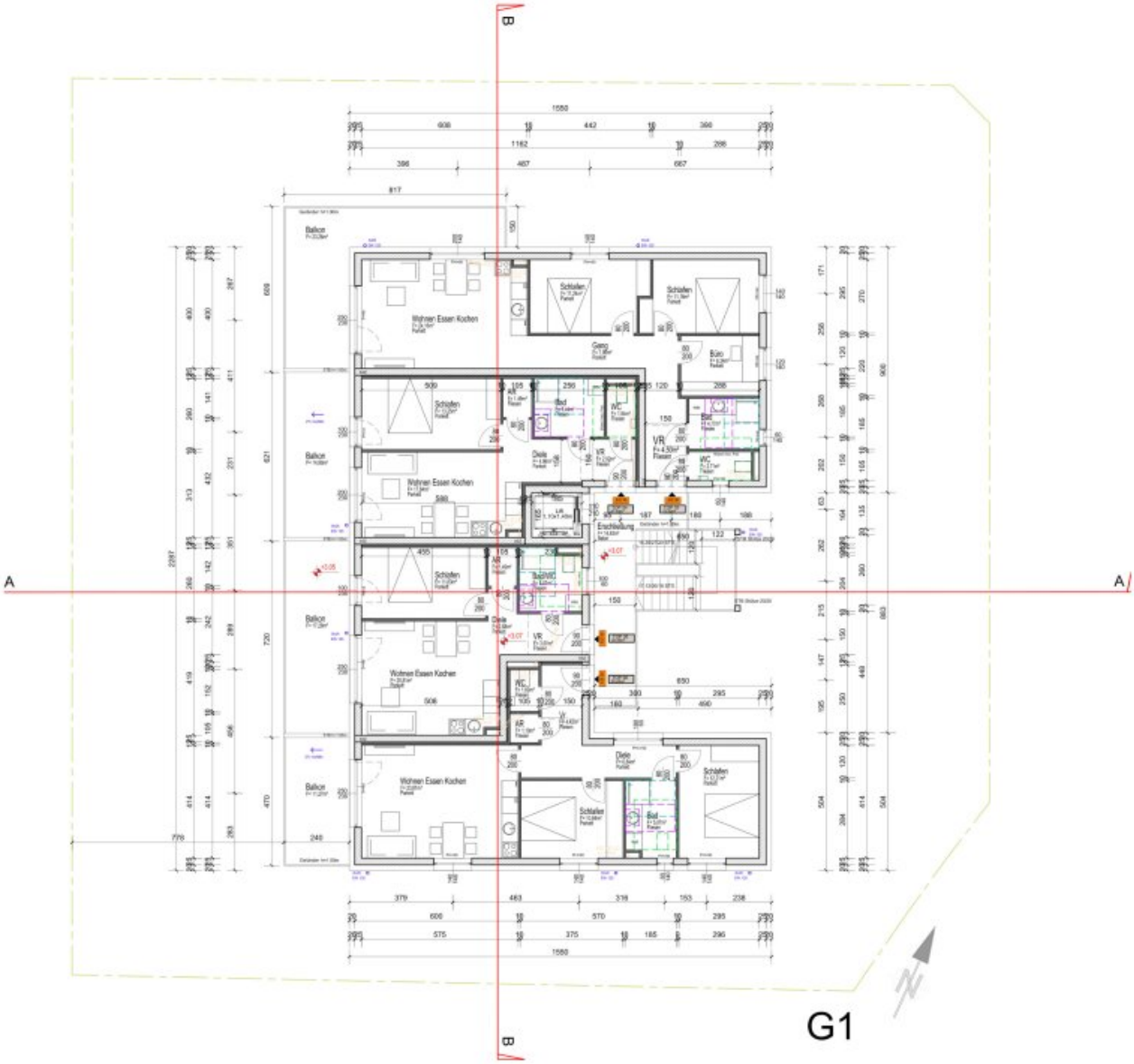

SCHANTL
IMMOBILIENTREUHAND
in Kooperation mit
FINANCIAL INVEST
VERMÖGENSTREUHAND
Ihre Träume - unser Fokus!
Vertrauen, das sich lohnt!
Fragen Sie uns nach Ihrem maßgeschneiderten Konzept für Immobilien, Finanzierungen, Versicherungen und Vermögensaufbau.
schantl-ith.at | sfi-invest.com

SCHANTL IMMOBILIENTREUHAND

SCHANTL IMMOBILIENTREUHAND in Kooperation mit FINANCIAL INVEST VERMÖGENSTREUHAND

Ganzheitliche Lösungen für Ihre sichere Zukunft.

VERMÖGENSAUFBAU
Smart investieren, Zukunft gestalten.

- Immobilien inkl. Immobilienbewertung
- Immobilienbeteiligungen
- Vorsorgewohnung
- Investmentfonds
- Bauherrenmodelle
- Unternehmensbeteiligungen
- Edelmetalle
- Technische Metalle
- uvm.

VERSICHERUNGEN
Schützen Sie, was Ihnen wichtig ist.

- Kreditversicherungen
- Eigenheim & Haushalt
- Betriebsunterbrechung
- Kranken- / Gesundenvers.
- Unfallversicherungen
- Sachversicherungen inkl. KFZ
- Pensionsvorsorge inkl. Lebensversicherungen
- Berufsunfähigkeitsvers.
- uvm.

FINANZIERUNG
Ihre Pläne, unsere Lösungen.

- Förderungsberatung
- Klassische Finanzierungen
- Kombinierte Kreditangebote (min. Geldwert - max. Sachwert)
- Leasing - Kfz- & Mobilien (Geräte, Einrichtungen, etc.)
- Immobilienleasing
- Privatfinanzierungen
- Umschuldungen
- uvm.

Office Wien:
Passauer Platz 6
1010 Wien
T: +43 664 307 00 09
E: office@sfi-invest.com

Office Graz:
Messendorferstr. 71a
8041 Graz
T: +43 664 541 10 47
E: office@schantl-ith.at

SCHANTL
IMMOBILIENTREUHAND
Sie wollen Ihre Immobilie VERKAUFEN?
Wir machen das für Sie!
Unsere Leistungen im Überblick:
Qualitätssiegel
3D Grundriss
Top Fotos
35 Plattformen
Social Media
Home Staging
Wohnungs- und Häuservideos
Infrastrukturbericht
OFFICE WIEN
Schantl ITH
Immobilientreuhand GmbH
Passauer Platz 6, 1010 Wien
T +43 664 307 00 09
M office@schantl-ith.at
OFFICE GRAZ
Schantl ITH
Immobilientreuhand GmbH
Messendorferstraße 71a, 8041 Graz
T +43 664 541 10 47
M office@schantl-ith.at
FOLGEN SIE UNS AUF
WWW.SCHANTL-ITH.AT

Objektbeschreibung

SPITZEN AUFTEILUNG mit 4 Zimmern, sonniger Süd-West BALKON- in einem der schönsten Wohnbezirke von Graz - PROVISIONSFREI!

Exklusives Neubauprojekt mit nur 8 Wohneinheiten, im wunderschönen Wohnbezirk Liebenau!

Der renommierte Bauträger, der bereits zwei Referenz-Projekte in dieser Straße vorweisen kann, startet das neue Projekt nach 50% -tiger Vorverwertung.

Weitere Wohnungsgrößen verfügbar - siehe Preisliste!

Johann-Koller-Weg 11, 8041 Graz-Liebenau - TOP 3 - 1.OG

- WNF von 72,82m²
- Balkon 23,26m² in SW-Ausrichtung
- 4 Zimmer
- Lift vorhanden
- Wohnen/Essen/Kochen auf 24,16m²
- ein Schlafzimmer mit 11,24m²
- ein weiteres Schlafzimmer mit 11,16m²
- ein kleines Büro mit 6,34m² welches natürlich auch als Schrankraum umfunktioniert werden kann
- Gang mit 7,96m²

- Vorraum mit 4,50m²
- Badezimmer mit FENSTER 4,77m², Dusche und Waschmaschinenanschluss
- WC mit FENSTER und Handwaschbecken 2,71m²
- Keller-Ersatzraum mit 2,14m²
- Parkplatz mit 14,00m² und Leerverrohrung für Elektrofahrzeuge

HIGHLIGHTS

- **PROVISONSFREI für den Käufer**
- **großzügiger BALKON**
- **Süd-West Ausrichtung**
- **Neubau - ERSTBEZUG - schlüsselfertig**
- **Veränderungen und individuelles MITGESTALTEN (bis zum endgültigen Start des Innenausbaues) möglich**
- **TOP Ausstattung**
- **wunderbares Wohnviertel in absoluter Ruhelage**
- **Sackgasse**

- **TOP Verkehrsanbindung und Infrastruktur**
- **exzellente - Baumeisterqualität**

WOHNUNG brutto: € 363.371,00

Parkplatze brutto: € 17.500,00

KAUFNEBENKOSTEN

- PROVISIONSFREI FÜR KÄUFER
- 3,5 % Grunderwerbsteuer*
- 1,1 % Grundbucheintragungsgebühr**

*** Bemessungsgrundlage Bruttokaufpreis inkl. Kosten für Vertragserrichtung, Beglaubigung und Treuhandschaft**

**** Bemessungsgrundlage Bruttokaufpreis, die ersten €500.000 sind von der Grundbucheintragungsgebühr befreit**

Warten Sie nicht länger - ergreifen Sie die Chance und nehmen Sie Kontakt auf, um weitere Informationen zu erhalten und eine Besichtigung zu vereinbaren. Ihr neues Zuhause erwartet Sie bereits!

Gerne unterstützen wir Sie bei der Finanzierung Ihres Traumobjekts und finden mit unseren langjährigen Partnern die besten Konditionen für Sie.

www.schantl-ith.at

Die Angaben über das angebotene Objekt erfolgen mit der Sorgfalt eines ordentlichen Immobilienmaklers; für die Richtigkeit solcher Angaben, die auf Informationen der über

das Objekt Verfügungsberechtigten beruhen, wird keine Gewähr geleistet

Wir weisen darauf hin, dass zwischen dem Vermittler und dem zu vermittelnden Dritten ein familiäres oder wirtschaftliches Naheverhältnis besteht.

Der Vermittler ist als Doppelmakler tätig.

Infrastruktur / Entfernungen

Gesundheit
Arzt <500m
Apotheke <500m
Klinik <4.000m
Krankenhaus <3.500m

Kinder & Schulen
Schule <500m
Kindergarten <500m
Universität <2.500m
Höhere Schule <3.500m

Nahversorgung
Supermarkt <500m
Bäckerei <500m
Einkaufszentrum <1.000m

Sonstige
Geldautomat <500m
Bank <500m
Post <1.000m
Polizei <1.000m

Verkehr
Bus <500m
Straßenbahn <1.000m
Autobahnanschluss <1.500m
Bahnhof <500m
Flughafen <6.000m

Angaben Entfernung Luftlinie / Quelle: OpenStreetMap