unbefristet | 2-Zimmer-Wohnung

Objektnummer: 5889/468100060

Eine Immobilie von BWS Gemeinnützige allgemeine Bau-, Wohn- und Siedlungsgenossenschaft registrierte Genossenschaft mit beschränkter Haftung

Zahlen, Daten, Fakten

Adresse	Johann-Strauß-Gasse 11
Art:	Wohnung
Land:	Österreich
PLZ/Ort:	8720 Knittelfeld
Baujahr:	1957
Wohnfläche:	58,42 m²
Zimmer:	2,50
Heizwärmebedarf:	55,40 kWh / m² * a
Gesamtmiete	518,53 €
Kaltmiete (netto)	258,99 €
Kaltmiete	395,26 €
Betriebskosten:	136,27 €
Heizkosten:	69,78 €
USt.:	53,49 €

Infos zu Preis:

Miete gültig bis 31.12.2025.

Ihr Ansprechpartner

BWSG Wohnungsvergabe Bundesländer

BWS Gemeinnützige allgemeine Bau-, Wohn- und Siedlungsgenossenschaft registrierte Genossenschaft mit beschränkter Haftung
Triester Straße 40 / 3 / 1
1100 Wien

Gerne stehe ich Ihnen für weitere Informationen oder einen Besichtigungstermin zur Verfügung.

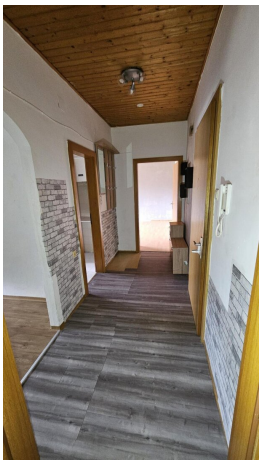

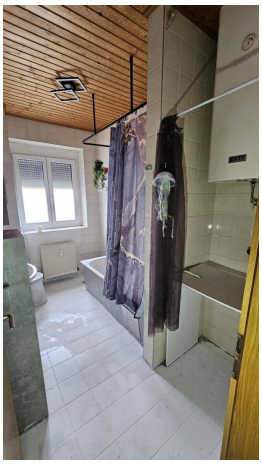

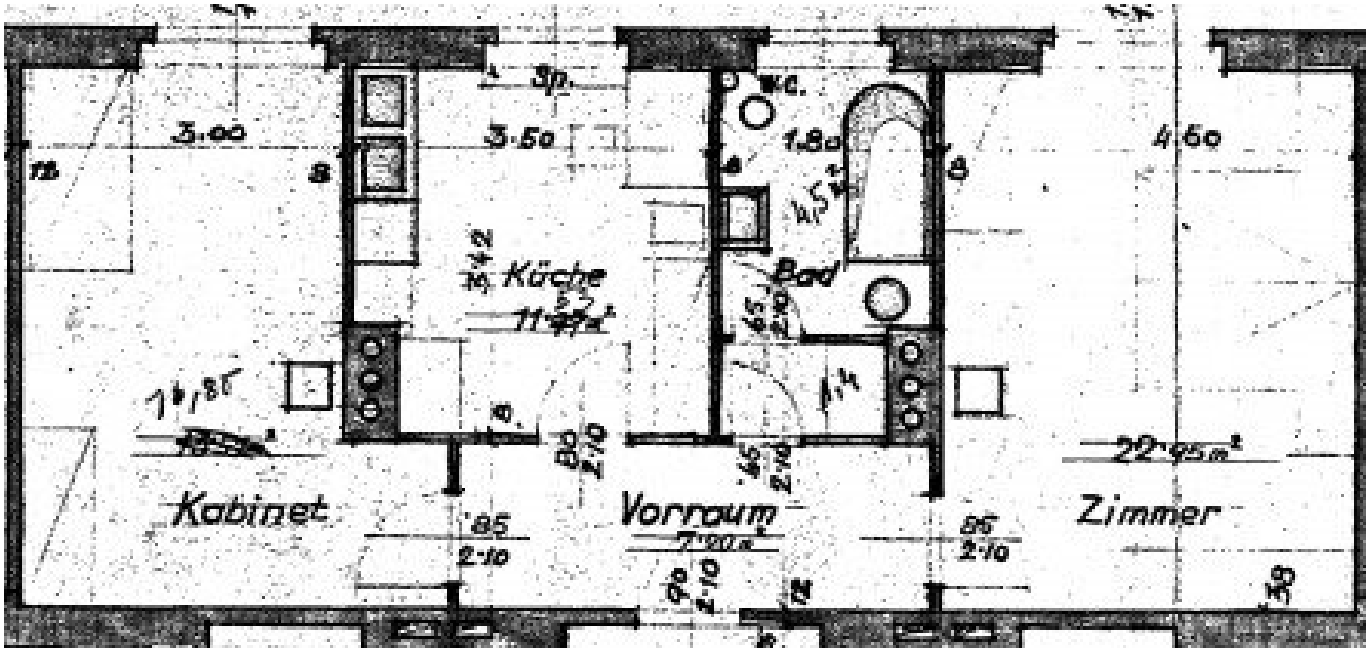

3.00
3.50
1.80
4.60
Küche
Bad
Kabinet
Vorraum
Zimmer
22.95 m²

Objektbeschreibung

Eckdaten zur Wohnung

- unbefristetes Mietverhältnis
- geförderte Wohnung
- Kategorie A
- Vermietung ohne Kücheneinrichtung

Kontaktdaten für einen Besichtigungstermin

Nehmen Sie mit einem unserer Ansprechpartner gleich **direkt** Kontakt für einen **unverbindlichen** und **kostenlosen Besichtigungstermin** oder bei **Fragen** zu dieser Wohnung auf:

- **KDH Immobilien**

  Simone UNGER-ULLMANN

  0660 340 32 29

  simone@kaufdeinhaus.at

- **Team Neunzehn**

  01 236 97 97

  bwsg@teamneunzehn.at

Infrastruktur / Entfernungen

Gesundheit
Arzt <75m

Apotheke <350m
Krankenhaus <600m

Kinder & Schulen
Schule <250m
Kindergarten <250m

Nahversorgung
Supermarkt <125m
Bäckerei <325m
Einkaufszentrum <5.950m

Sonstige
Bank <325m
Geldautomat <300m
Post <400m
Polizei <875m

Verkehr
Bus <250m
Autobahnanschluss <1.875m
Bahnhof <975m
Flughafen <6.325m

Angaben Entfernung Luftlinie / Quelle: OpenStreetMap