Sonnige Wohnung mit Balkon in zentraler Lage - "Ma Vie" Top 17

Objektnummer: 5753/516647491

Eine Immobilie von Konzeptmühle GmbH - Immobilien Bär

Zahlen, Daten, Fakten

Adresse	Grillparzerstraße 1
Art:	Wohnung
Land:	Österreich
PLZ/Ort:	4020 Linz
Baujahr:	1902
Zustand:	Teil_vollsaniert
Alter:	Altbau
Wohnfläche:	52,83 m²
Zimmer:	2
Bäder:	1
WC:	1
Balkone:	1
Heizwärmebedarf:	C 56,00 kWh / m² * a
Gesamtenergieeffizienzfaktor:	C 1,28
Kaufpreis:	199.000,00 €
Betriebskosten:	145,35 €
Heizkosten:	52,83 €
USt.:	25,11 €

Provisionsangabe:

Provisionsfrei für Käufer/innen.

Ihr Ansprechpartner

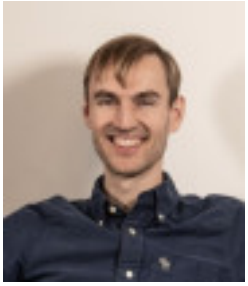

Immobilien Bär – Christoph Blank

Konzeptmühle GmbH - Immobilien Bär

immobilienbär

immobilienbär

immobilienbär

immobilienbär

immobilienbär

immobilienbär

immobilienbär

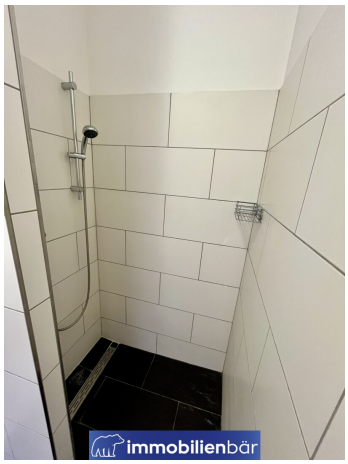
immobilienbär

immobilienbär

immobilienbär

immobilienbär

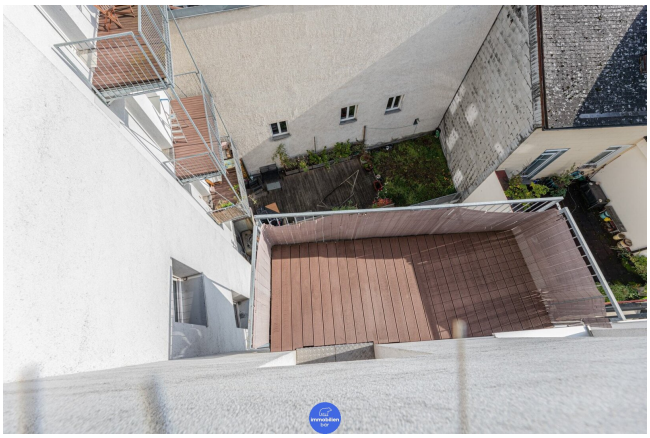

immobilien
bar

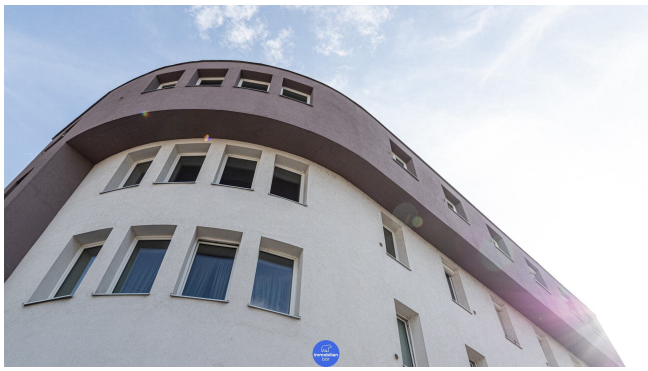

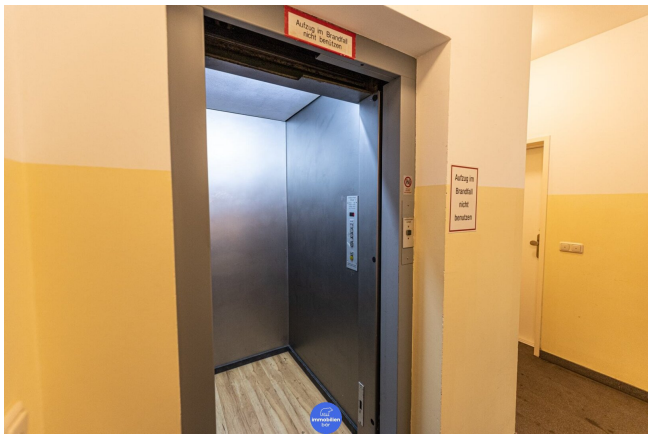
Aufzug im Brandfall
nicht benützen
Aufzug im
Brandfall
nicht
benützen

immobilien
bär

KONTAKTIEREN SIE IHREN PERSÖNLICHEN IMMOBILIENBEARTER.

Christoph
Blank

+43 699 10 15 05 15
christoph.blank@immobaer.at

immobilienbär

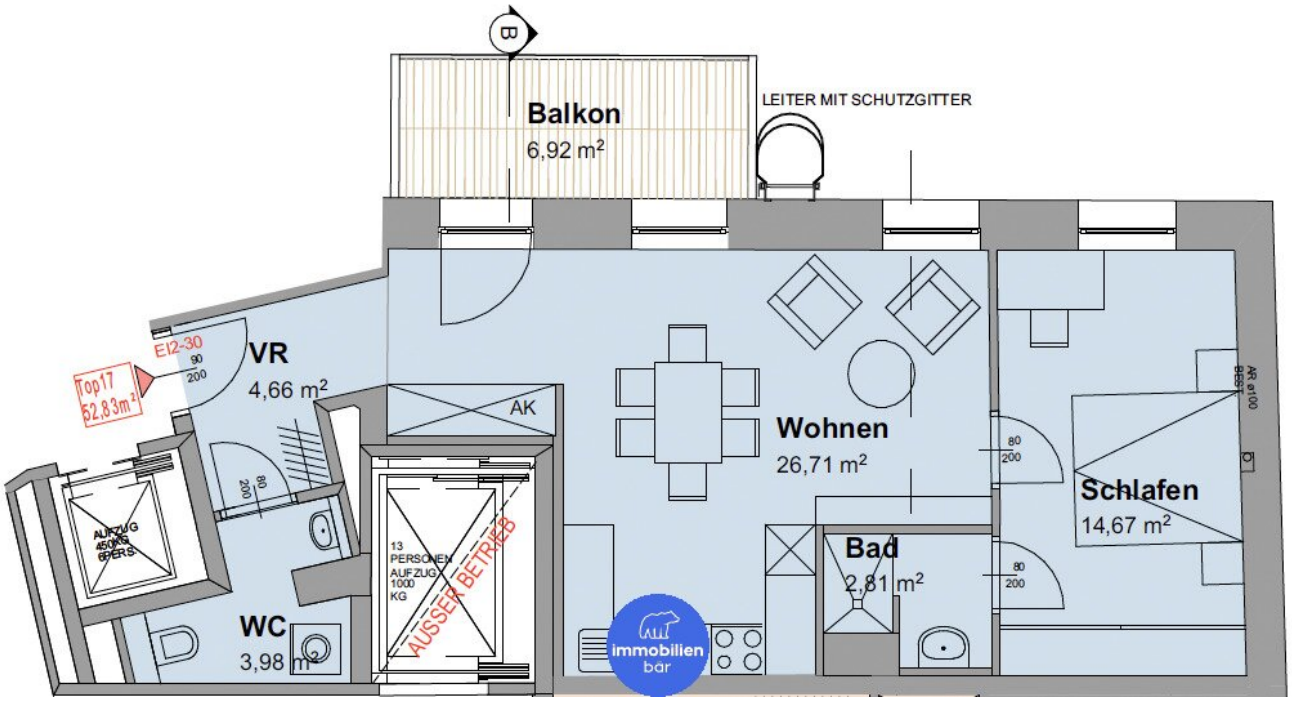
B
Balkon
6,92 m²
LEITER MIT SCHUTZGITTER
VR
4,66 m²
EI2-30
90
200
Top17
52,83m²
AK
Wohnen
26,71 m²
80
200
Schlafen
14,67 m²
AR ø100
BESL
AUFZUG
450 KG
6 PERS
13
PERSONEN
AUFZUG
1000
KG
AUSSER BETRIEB
Bad
2,81 m²
80
200
WC
3,98 m²
immobilien
bär

Objektbeschreibung

Quartier "Ma Vie"

Die Geschichte des **Quartier Ma Vie** begann Anfang des 19. Jahrhunderts als mehrgeschossiges Wohngebäude. Im Lauf der Jahre entwickelte sich das Haus zu einem gemischt genutzten Gebäude, bei welchem in den Jahr 2011, 2012 und 2018 diverse **Sanierungen** durchgeführt wurden. „Ma Vie“, hier wird der Name zum Programm, oder besser noch, zum Leben im Eigentum. Die Liegenschaft Quartier Ma Vie liegt nahe dem **Hauptbahnhof Linz** am Tor des Markatviertels. Es handelt sich um ein solides Wohngebäude mit insgesamt **29 Wohnungen**, welche sich auf **6 Etagen** aufteilen. Zum nicht unterkellerten Gebäude zählen auch 18 Kellerersatzräume, sowie eine Hoch-& Tiefparterre. Außerdem verfügen einige der Wohnungen über eine **Terrasse** oder einen hofseitig ausgerichteten **Balkon**. Um in die einzelnen Stockwerke zu gelangen, können Sie entweder den **hauseigenen Lift** oder die **sportliche Treppe** verwenden. Es gibt **2 Garagen**. Zudem finden Sie **14 Kfz-Abstellplätze** für Kraftfahrzeuge im Freien an der Grillparzerstraße, sowie der Jungwirthstraße vor.

Ma Vie*

*Französisch „Mein Leben“

*die lebenswerte Kurzfassung von MArkat VIErtel

Top 17

- 52,83 m2 Wohnfläche
- 6,92 m2 Balkon
- Lift
- zentrale, gut erschlossene Lage
- Wohnraumlüftung

Wir weisen darauf hin, dass zwischen dem Vermittler und dem zu vermittelnden Dritten ein familiäres oder wirtschaftliches Naheverhältnis besteht.

Der Vermittler ist als Doppelmakler tätig.

Infrastruktur / Entfernungen

Gesundheit
Arzt <450m
Apotheke <500m
Klinik <550m
Krankenhaus <800m

Kinder & Schulen
Kindergarten <200m
Schule <325m
Universität <1.075m
Höhere Schule <1.000m

Nahversorgung
Supermarkt <225m
Bäckerei <475m
Einkaufszentrum <900m

Sonstige
Bank <325m
Geldautomat <325m
Post <575m
Polizei <625m

Verkehr
Bus <100m
Straßenbahn <350m
Bahnhof <450m
Autobahnanschluss <1.550m
Flughafen <2.875m

Angaben Entfernung Luftlinie / Quelle: OpenStreetMap