Terrassentraum für Pärchen - Wohnung mit perfektem Grundriss - Nähe Einkaufszentrum Huma eleven

Objektnummer: 25095

Eine Immobilie von WH2 Immobilienverwertungs GmbH

Zahlen, Daten, Fakten

Adresse	Rosa-Jochmann-Ring
Art:	Wohnung
Land:	Österreich
PLZ/Ort:	1110 Wien
Baujahr:	2024
Zustand:	Erstbezug
Alter:	Neubau
Wohnfläche:	67,78 m²
Zimmer:	2
Bäder:	1
WC:	1
Terrassen:	1
Heizwärmebedarf:	B 25,60 kWh / m² * a
Gesamtenergieeffizienzfaktor:	A+ 0,58
Gesamtmiete	1.109,26 €
Kaltmiete (netto)	873,58 €
Kaltmiete	1.008,42 €
Betriebskosten:	134,84 €
USt.:	100,84 €
Provisionsangabe:	

Gemäß Erstauftraggeberprinzip bezahlt der Abgeber die Provision.

Ihr Ansprechpartner

Edita Drina

E
H
1

H

G
V

ESTINA
IMMOBILIEN

ESTINA

ESTINA

ESTINA
IMMOBILIEN

ESTINA
IMMOBILIEN

ESTINA
IMMOBILIEN

PAYUCA
EST NA
IMMOBILIEN

EST NA

EST NA

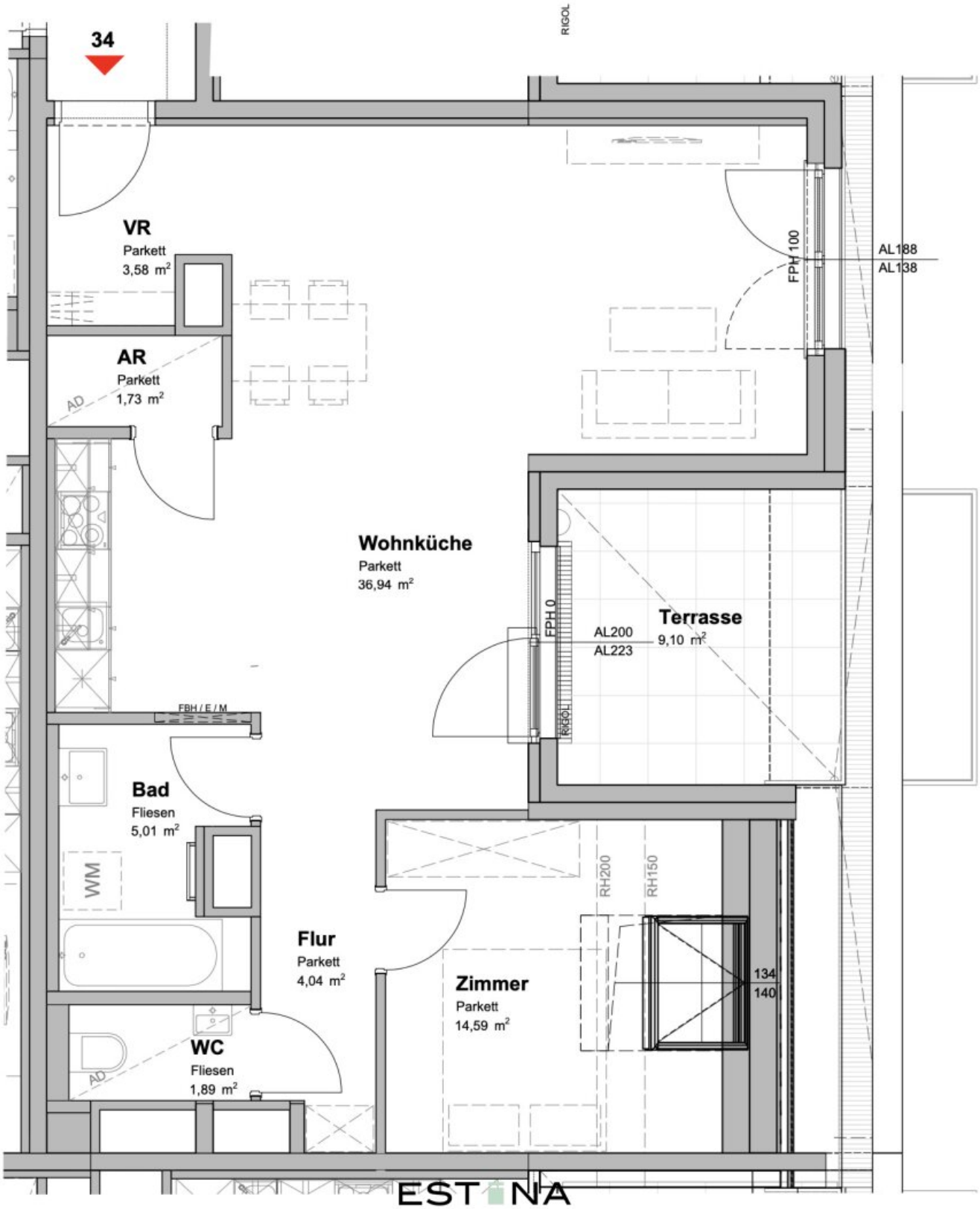

ESTINA
IMMOBILIEN

Objektbeschreibung

Zwischen Großstadt und Erholungsraum erwartet Sie mit **ina** am Leberberg **leistbarer, nachhaltiger Wohnraum**, der einerseits Gemeinschaft fördert und andererseits Ihre individuellen Bedürfnisse erfüllt. Ob als erste Wohnung alleine oder zu zweit, hier finden Sie ein Zuhause in Wien, in dem es an nichts fehlen wird.

Jede Wohneinheit ist so gestaltet, dass sie ein **Maximum an Tageslicht** und eine **private Freifläche** wie einen Eigengarten, Terrasse, Balkon oder Loggia bietet. Die moderne, **energieeffiziente Fußbodenheizung** und die **Deckenkühlung** (Free Cooling) garantieren ganzjährigen Komfort. Die Verbindung von Solarenergie und geothermischen Heizsystemen **senkt die Heizkosten der Fernwärme spürbar**. Zudem gibt es in jeder Wohnung die Möglichkeit zur **Integration modernster Smart-Home-Technologien**.

Autofreie Wege zum Spazieren und **liebevoll gestaltete Grünflächen** laden zum Verweilen ein. Das Auto findet sich versteckt in der **Tiefgarage**, die natürlich auch **E-Tankplätze** anbietet. Der multifunktionale **Gemeinschaftsraum** kann auch als **Shared-Office** genutzt werden.

Das Wohnprojekt **ina** genießt eine privilegierte Lage in Wien-Simmering. Hier finden Sie **das Beste aus zwei Welten** – die Dynamik der Stadt und die Ruhe grüner Erholungsgebiete. Dank einzigartiger Lage sind **alle Einrichtungen des täglichen Bedarfs**, wie Supermärkte, Schulen, Kindergärten, Ärzte und Apotheken, in unmittelbarer Nähe und **in 5-10 Minuten zu Fuß erreichbar**. Zudem sorgen zahlreiche Cafés, Restaurants und Einkaufsmöglichkeiten für Lebensqualität und Vielfalt.

Gleichzeitig ist die Anbindung an das öffentliche Verkehrsnetz nahtlos, sodass die **Wiener Innenstadt in nur 30 Minuten bequem erreicht** werden kann. Der **Flughafen befindet sich mit dem Auto keine 15 Minuten entfernt** und für Naturliebhaber bietet die Umgebung **ausgedehnte Grünflächen und Parks**, die zum Spazieren, Joggen oder einfach zum Entspannen im Grünen einladen.

Öffentliche Verkehrsmittel in nächste Nähe:

Straßenbahnlinien 11 (Richtung Favoriten) und **71** (Richtung Innenstadt),

Buslinien 71A, 71B, 73A, 73B, 79A und 79B

Bonität / Nachweis der Leistbarkeit

Für die Anmietung der Wohnungen ist ein **Mindest-Einkommen** nachzuweisen: Die **Miete darf nicht höher sein als 40% Ihres Netto Einkommens**. Der Einsatz eines bonitätsstarken Bürgen ist möglich.

Kontakt:

Bei Fragen oder zur Vereinbarung eines Besichtigungstermins wenden Sie sich bitte an Frau **Edita Drina** unter **drina@estina.at** oder mobil unter **0676 480 32 48.**

Raumaufteilung:

- Vorraum

- geräumige Wohnküche mit Zugang zur Terrasse

- großes Schlafzimmer

- Badezimmer mit Badewanne, Waschbecken und Waschmaschinenanschluss

- separate Toilette inkl. Handwaschbecken

- Abstellraum

- Terrasse

Kosten:

Miete: € 1.109,26 inkl. BK und 10% USt.

Kaution: € 3.327,78

Ein Stellplatz ab Brutto € 110,00 kann zusätzlich angemietet werden.

Kontakt:

Bei Fragen oder zur Vereinbarung eines Besichtigungstermins wenden Sie sich bitte an Frau **Edita Drina** unter **drina@estina.at** oder mobil unter **0676 480 32 48.**

Der Immobilienmakler erklärt, dass er – entgegen dem in der Immobilienwirtschaft üblichen Geschäftsgebrauch des Doppelmaklers – einseitig nur für den Vermieter tätig ist.