Elegantes Wohnen im Grünen: Doppelhäuser und Wohnungen für anspruchsvolle Familien

Objektnummer: 5660/7280

Eine Immobilie von Bero Immobilien GmbH

Zahlen, Daten, Fakten

Art:	Haus
Land:	Österreich
PLZ/Ort:	1210 Wien
Baujahr:	2025
Zustand:	Erstbezug
Alter:	Neubau
Wohnfläche:	118,35 m²
Zimmer:	5
Bäder:	2
WC:	3
Balkone:	2
Terrassen:	2
Garten:	118,11 m²
Heizwärmebedarf:	B 31,50 kWh / m² * a
Gesamtenergieeffizienzfaktor:	A+ 0,64
Kaufpreis:	770.000,00 €

Provisionsangabe:

3% des Kaufpreises zzgl. 20% USt.

Ihr Ansprechpartner

Thomas Stolhofer

Bero Immobilien GmbH
Elisabethstraße 22/02
1010 Wien

T +43 1 997
H +43 664 4

Gerne steh
Verfügung.

Top 25.H02

Doppelhaus-Maisonette
EG - 1. OG - DG

118,35 m² Wohnfläche
142,27 m² Freifläche

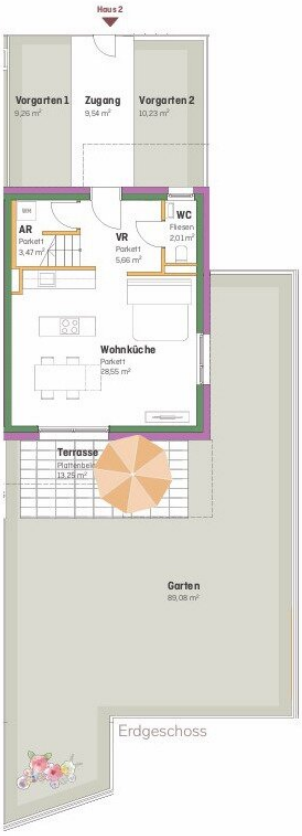

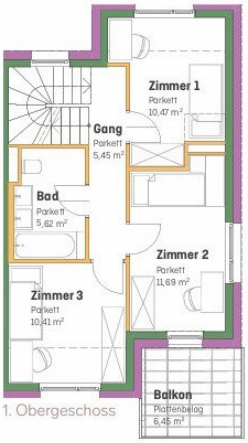

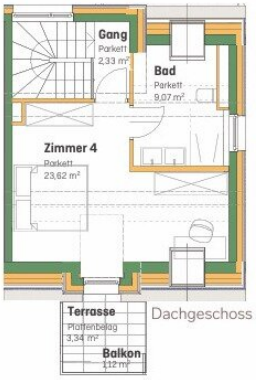

Urbanes Wohnen im grünen Herzen der Leopoldau

Gestalterische und technische Änderungen der Grundrisse behaltet sich der Bauträger bis zur Baubewilligung bzw. Ausführungsplanung vor. Die dargestellte Möblierung ist ein unverbindlicher Einrichtungsvorschlag und nicht Teil des Kaufobjektes. Grundrissplan nicht zur Maßnahme geeignet. Weitere Details sind aus der aktuellen Bau- und Ausstattungsbeschreibung zu entnehmen. Satz- und Druckfehler vorbehalten.

N

BERO
IMMOBILIEN

Objektbeschreibung

Exklusives Wohnen in ruhiger Sackgasse: Neubauprojekt im Herzen des 21. Bezirks

STATUS. Die Baubewilligung liegt bereits vor

In einer begehrten Wiener Lage entsteht ein neues, zukunftsorientiertes Wohnprojekt, das mit einem gesunden Mix aus Wohnungen und Doppelhäusern überzeugt. Zwei kleine Wohngebäude bieten komfortable 2- bis 4-Zimmer-Wohnungen, ideal für Singles, Paare und Familien. Zudem entstehen zwei moderne Doppelhäuser, die ein großzügiges Wohnerlebnis und viel Platz bieten. Durch die sorgfältige Planung und hochwertige Bauweise entstehen hier attraktive Objekte, die sowohl als Eigenheim als auch als Investition eine ausgezeichnete Wahl darstellen. Überzeugen Sie sich selbst von dieser einzigartigen Gelegenheit, die modernes Wohnen und perfekte Lage vereint.

Beschreibung des Wohnprojekts

Dieses Neubauprojekt liegt in einer ruhigen Sackgasse im 21. Wiener Bezirk und bietet die ideale Mischung aus Entspannung und urbanem Komfort. Die Umgebung ist geprägt von einer angenehmen Wohnatmosphäre und viel Grün. In der Nähe finden sich zahlreiche Einkaufsmöglichkeiten, Schulen und Kindergärten, die das tägliche Leben bequem gestalten. Auch die Anbindung an den öffentlichen Verkehr ist hervorragend, sodass das Stadtzentrum rasch erreichbar ist. Die umliegenden Erholungsgebiete laden zu Spaziergängen und Freizeitaktivitäten ein – ein perfekter Standort für Familien und all jene, die das Besondere suchen.

Überzeugen Sie sich selbst, vereinbaren Sie einen unverbindlichen Beratungstermin.

Wir freuen uns sehr auf ein persönliches Gespräch mit Ihnen!

Das machts aus:

- **zeitgemäßes Wohnen** und moderne Ausstattung
- gute **Infrastruktur und Verkehrsanbindung** sowie Nahversorgung
- maximale **Wohlfühlatmosphäre** in lichtdurchfluteten, sonnigen Räumen

- zwei **Wohngebäude** und zwei **Doppelhäuser**
- **Wohnungsgrößen** von rd. 40 m² bis 114 m² **alle mit Freiflächen**
- **Doppelhausgrößen** ca. 119 m²
- **Moderne Badausstattung**, kombiniert mit **hochwertigen Wand- und Bodenfliesen**
- Echtholz-Parkettböden Eiche in den Wohnräumen
- **funkgesteuerter** Außensonnenschutz Raffstore
- großzügige, begrünte Allgemeinflächen
- **Fußbodenheizung**
- **Wärmepumpe (Wasser/Wasser)**
- **Kühlung über das Fußbodenheizsystem**
- **Photovoltaikanlage** zur Unterstützung des Allgemeinverbrauchs
- Lift vom Kellergeschoss bis ins Dachgeschoss
- **Kleinkinderspielplatz**
- Voraussichtlicher Baubeginn Q1 2026

Top 25.H2:

Im Erdgeschoss empfängt Sie ein großzügiger Vorraum, der genügend Platz für Garderobe und Schuhe bietet. Von hier aus gelangen Sie in die helle, offene Wohnküche, die durch ihre großzügigen Fensterfronten und den direkten Zugang zur 13,25 m² großen Terrasse besticht. Dieser Bereich bildet das Herzstück des Hauses und lädt zu geselligen Stunden mit Familie und Freunden ein. Die Küche ist ideal in den Wohnbereich integriert und bietet ausreichend Platz zum Kochen und Genießen. Der dazugehörige Garten erweitert das Raumangebot nach draußen und bietet eine private Grünfläche für Spiel und Entspannung. Ein separates WC im Erdgeschoss sorgt für zusätzlichen Komfort.

Das Obergeschoss ist als Rückzugsort für die Familie konzipiert. Drei gut geschnittene Schlafzimmer bieten ausreichend Platz für individuelle Gestaltung. Das Hauptschlafzimmer sowie zwei weitere Zimmer, eignen sich ebenfalls als Kinderzimmer, Gästezimmer oder Arbeitsräume. Ein modern ausgestattetes Badezimmer mit Badewanne ergänzt das Raumangebot auf dieser Etage. Ein zentraler Gang verbindet alle Räume und sorgt für eine praktische und angenehme Anordnung.

Das Dachgeschoss gleicht fast einer eigenen Wohnung: Auf rund 35 m² bietet es ein sehr gut geschnittenes Schlafzimmer, ein privates Badezimmer mit Dusche und Toilette. Auch hier lädt eine wunderschöne Terrasse mit rund 4,50 m² dazu ein, den Tag entspannt bei einem Glas Wein ausklingen zu lassen.

Wir weisen ausdrücklich auf unser wirtschaftliches Naheverhältnis mit dem Abgeber/der Abgeberin hin! Irrtum und Änderungen vorbehalten! Die angeführten Bilder sind Visualisierungen. Abänderungen zur tatsächlichen Ausführung können resultieren. Die auf den Bildern ersichtlichen Einrichtungsgegenstände und Accessoires werden nicht mitverkauft. Eventuelle Änderungen der vorliegenden Baubeschreibung und Planung, die sich auf Grund von behördlichen Auflagen, Höherer Gewalt, Lieferengpässe, Kundenwünschen oder sonst notwendigen technischen Gründen ergeben, bleiben vorbehalten. Die ursprünglich ausgeschriebene Qualitätsnorm wird jedoch jederzeit gewährleistet. Alle Angaben ohne Gewährleistungsanspruch! Die Angaben im Exposé erfolgen im Auftrag unseres Auftraggebers. Für die Richtigkeit und Vollständigkeit der uns zur Verfügung gestellten Unterlagen/Auskünfte durch Veräußerer, Behörden usw. übernehmen wir keine Gewähr. Eigene Haftung ist ausgeschlossen.

Wir weisen darauf hin, dass zwischen dem Vermittler und dem zu vermittelnden Dritten ein familiäres oder wirtschaftliches Naheverhältnis besteht.

Der Vermittler ist als Doppelmakler tätig.

Infrastruktur / Entfernungen

Gesundheit
Arzt <500m
Apotheke <500m
Klinik <2.000m
Krankenhaus <2.000m

Kinder & Schulen
Schule <1.000m
Kindergarten <500m
Universität <1.000m
Höhere Schule <2.000m

Nahversorgung
Supermarkt <500m
Bäckerei <500m
Einkaufszentrum <2.000m

Sonstige
Geldautomat <1.500m
Bank <1.500m
Post <1.500m
Polizei <1.000m

Verkehr
Bus <500m
U-Bahn <1.500m
Straßenbahn <500m
Bahnhof <2.000m
Autobahnanschluss <2.500m

Angaben Entfernung Luftlinie / Quelle: OpenStreetMap