New Home – New Memories: 3-Zimmer-Wohnungen zur Wahl

Objektnummer: 960/70910

Eine Immobilie von s REAL

Zahlen, Daten, Fakten

Art:	Wohnung
Land:	Österreich
PLZ/Ort:	5090 Lofer
Baujahr:	1970
Wohnfläche:	87,88 m²
Zimmer:	3
Bäder:	2
Stellplätze:	1
Heizwärmebedarf:	23,00 kWh / m² * a
Gesamtenergieeffizienzfaktor:	1,08
Kaufpreis:	575.614,00 €

Provisionsangabe:

Provision bezahlt der Abgeber.

Ihr Ansprechpartner

Mag. Dr. Alois Nußbaumer

Zell am See
Brucker Bundesstraße 49A
5702 Zell am See - Schüttdorf

T +43 (0)5 0100 - 26334
H +43 664 6204191

Gerne stehe ich Ihnen für weitere Informationen oder einen Besichtigungstermin zur

REAL
Immobilien

REAL
Immobilien

REAL
Immobilien

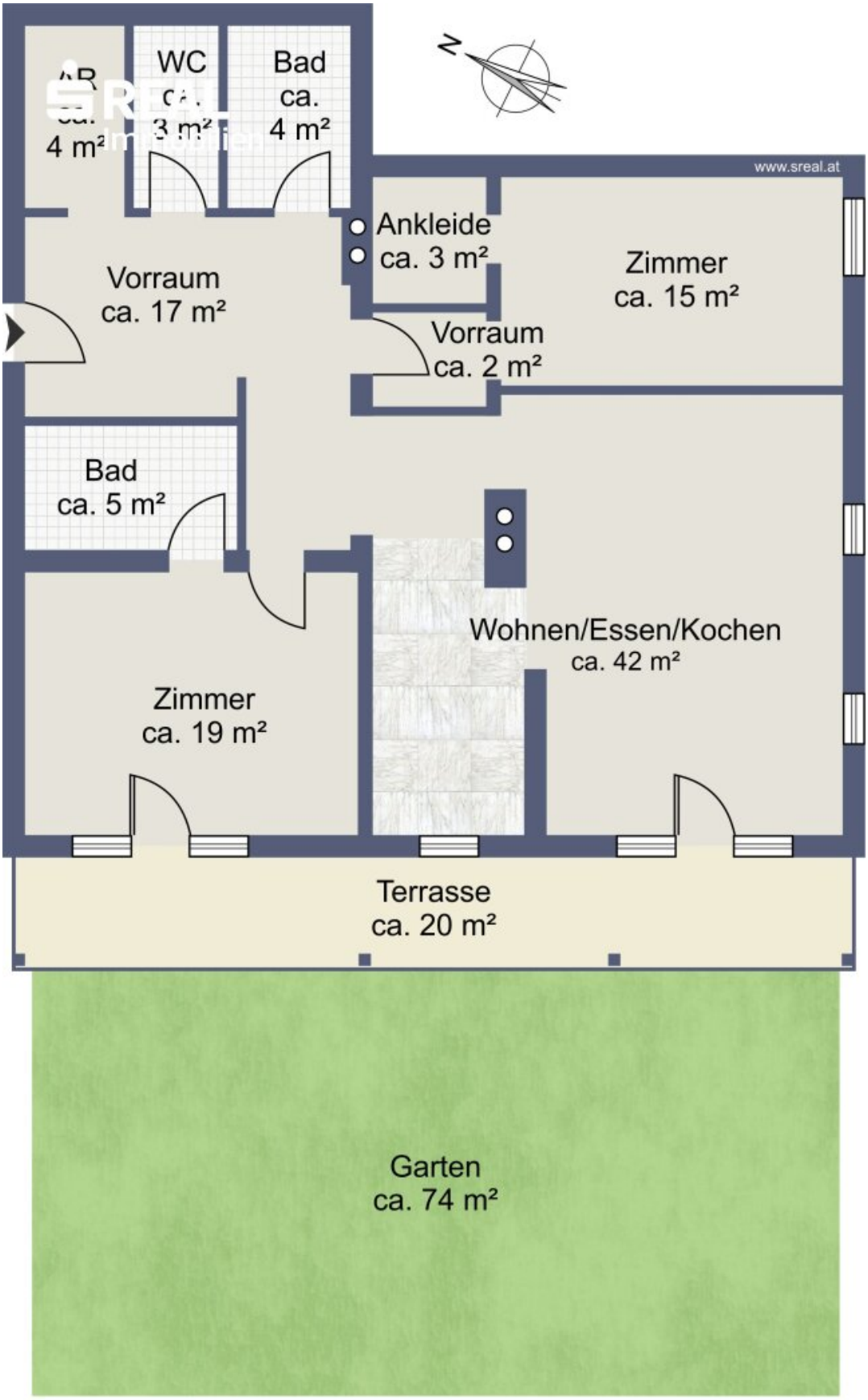

Skizze Erdgeschoss

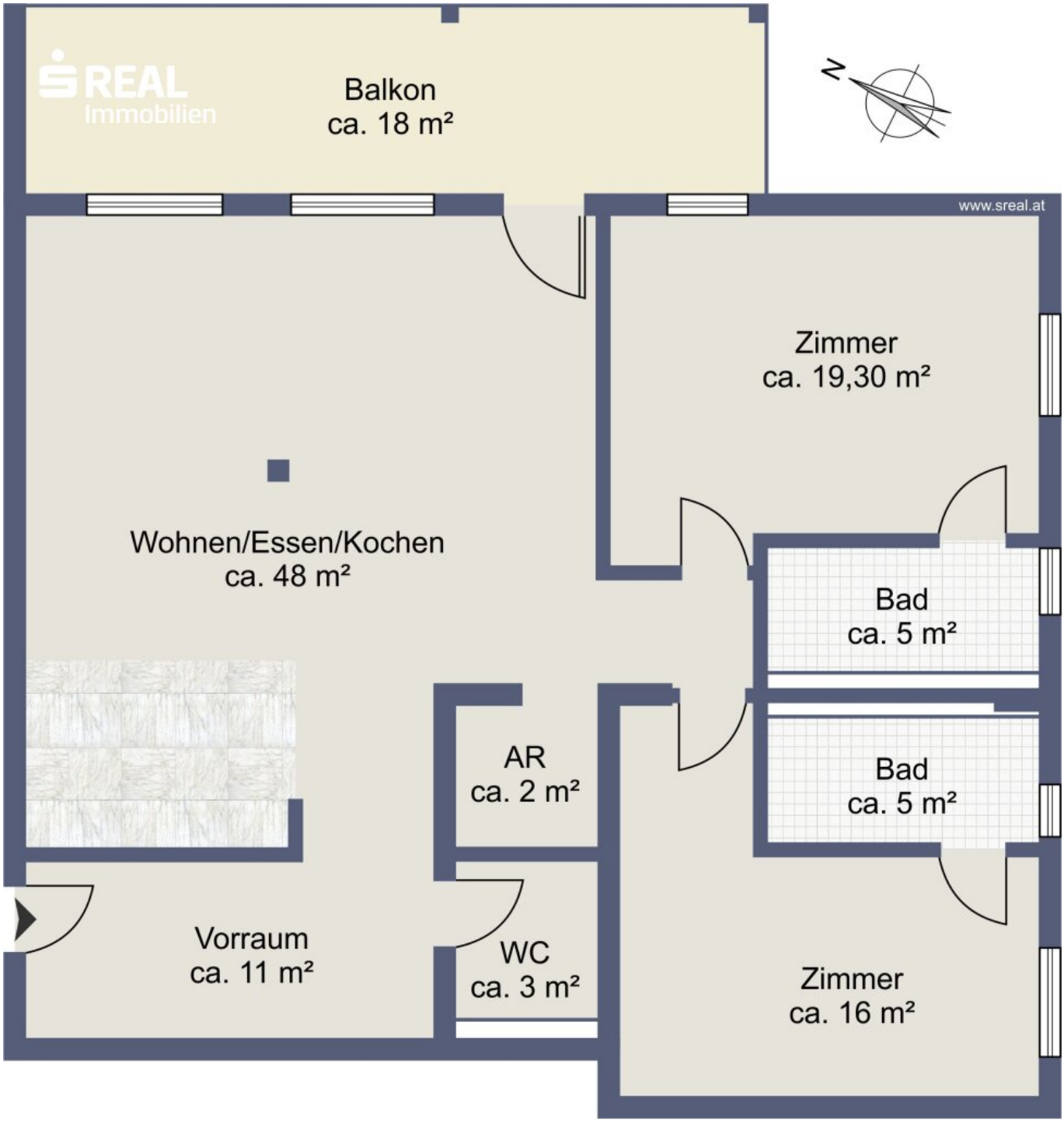

Skizze 1. Obergeschoss

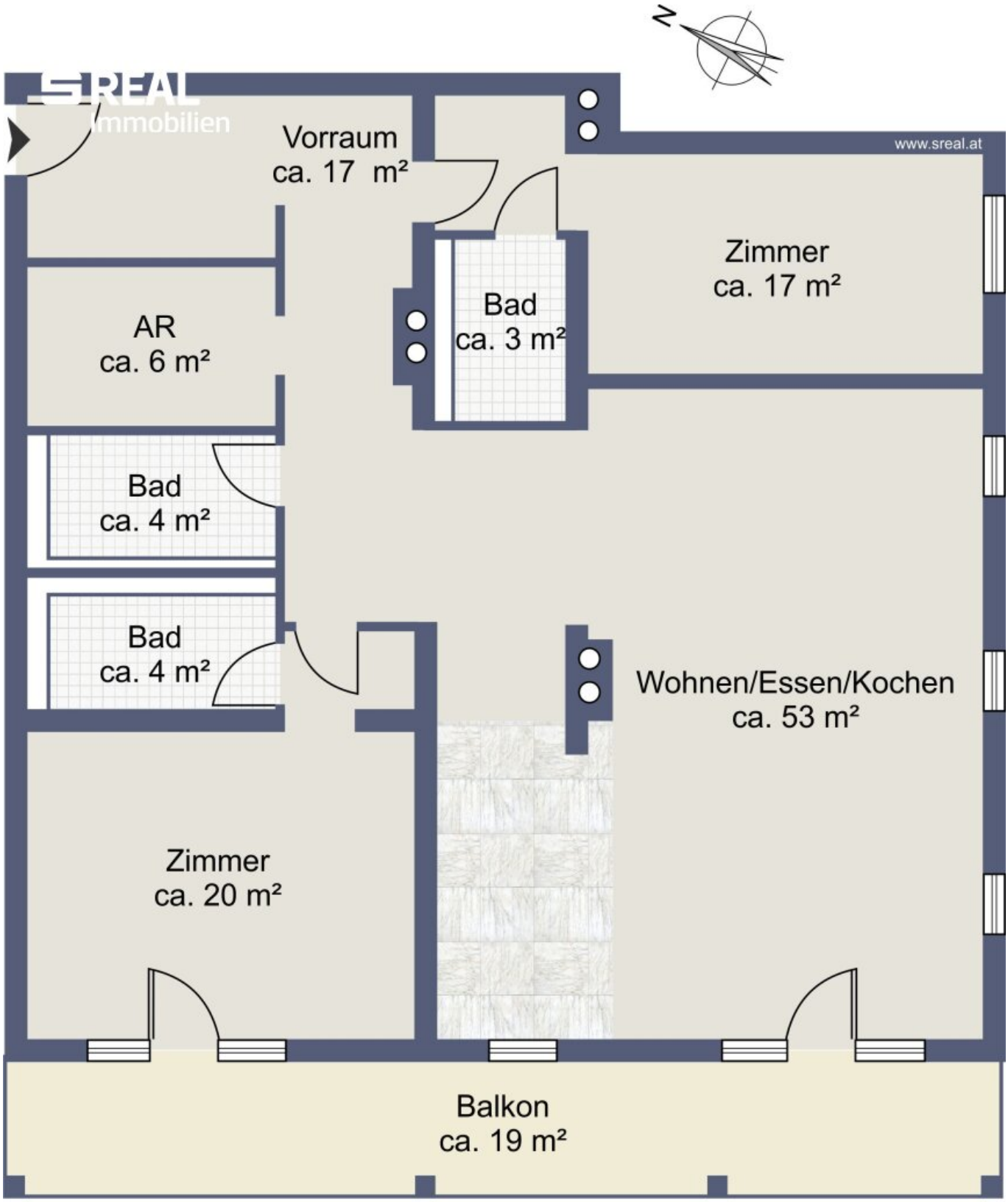

Skizze 1. Obergeschoss

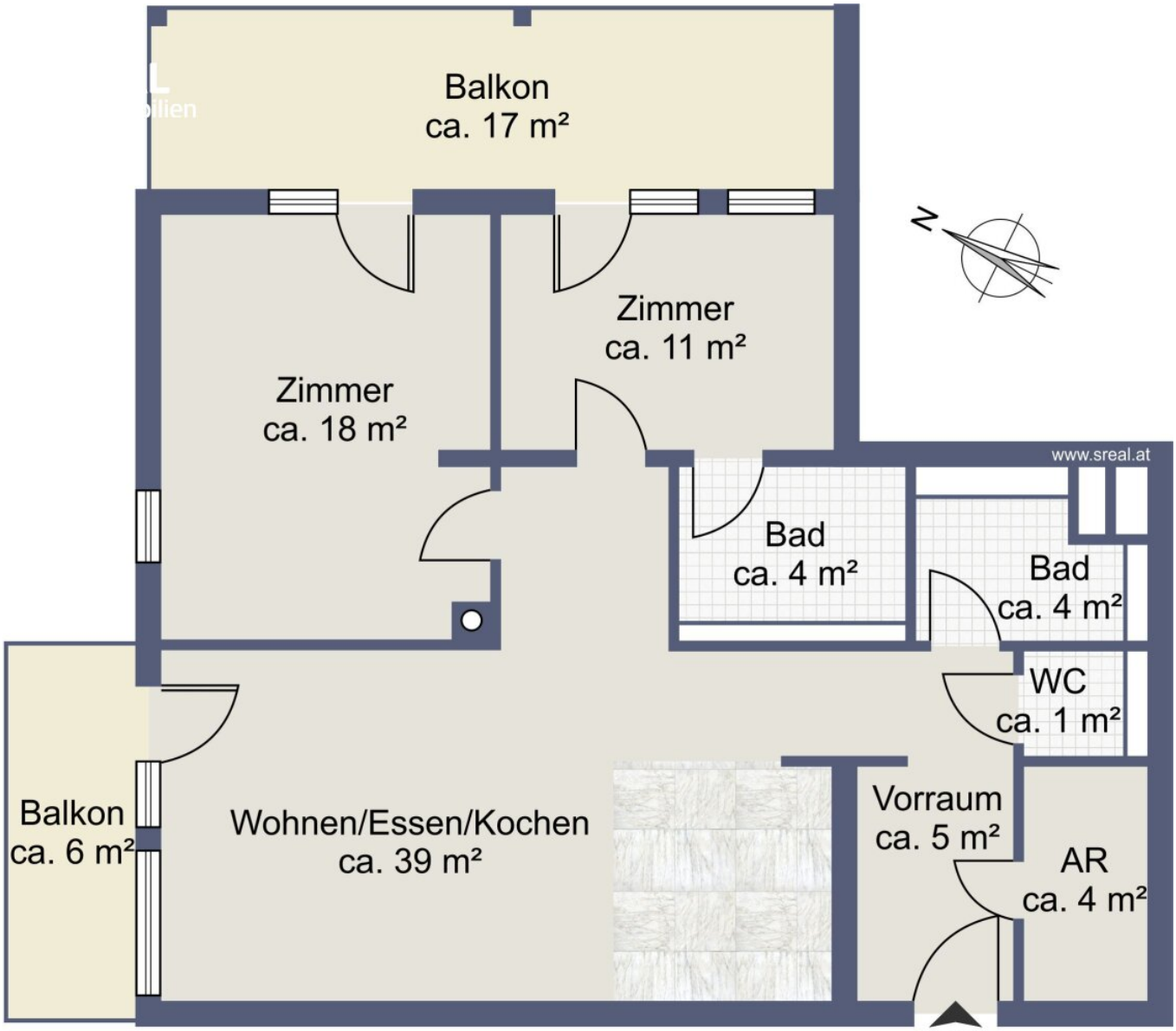

Skizze 1. Obergeschoss

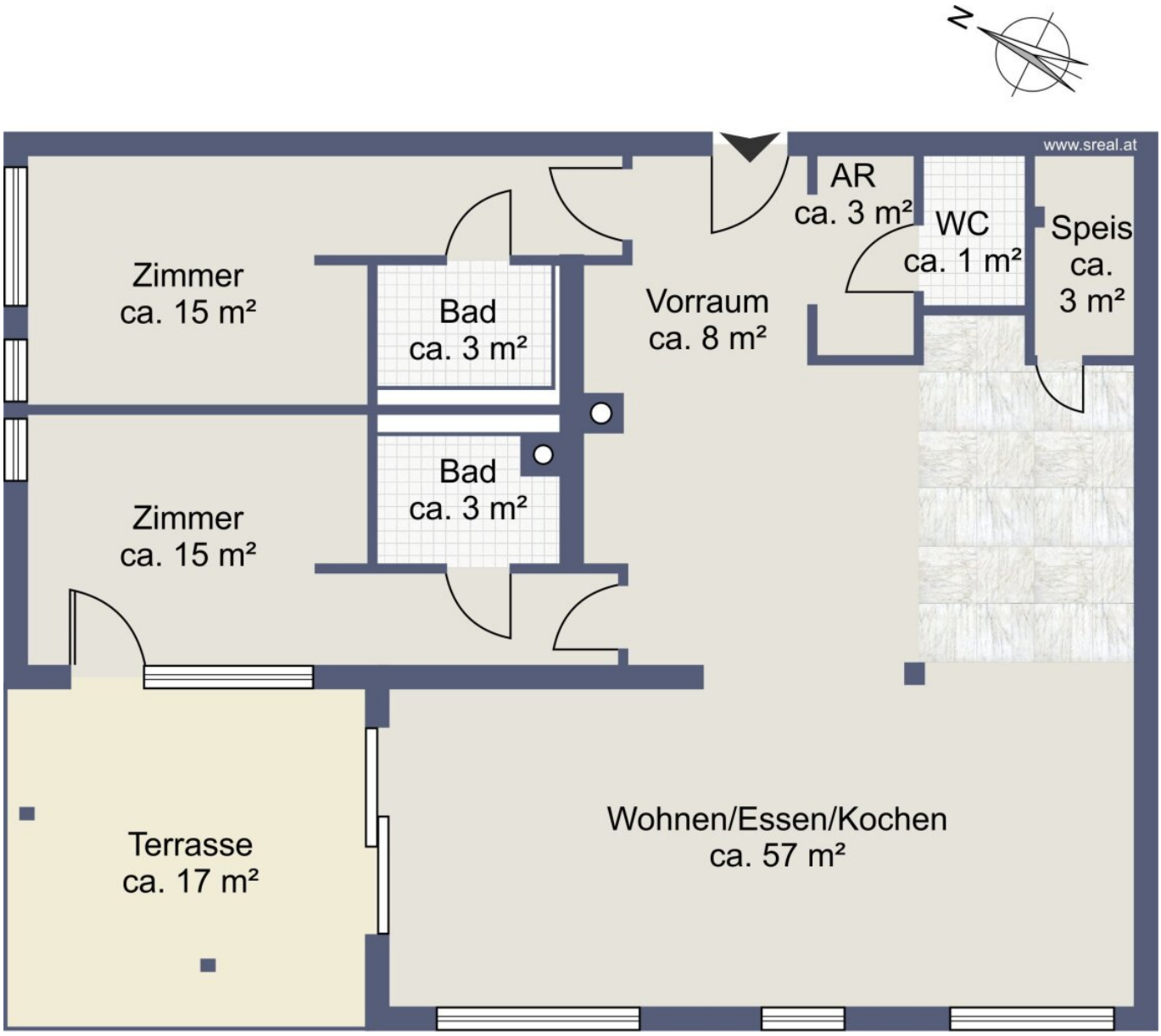

Skizze 1. Obergeschoss

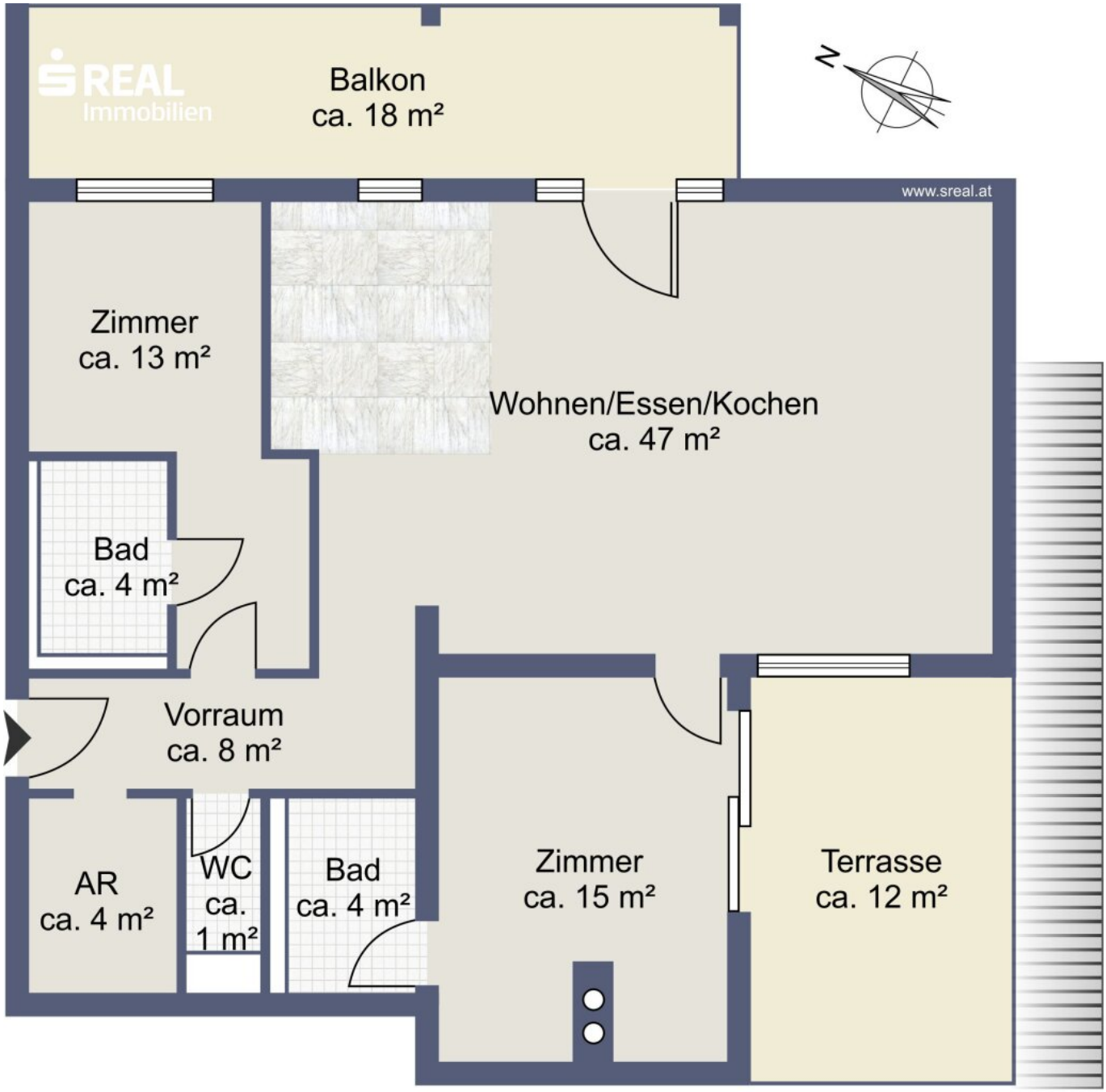

Skizze 2. Obergeschoss

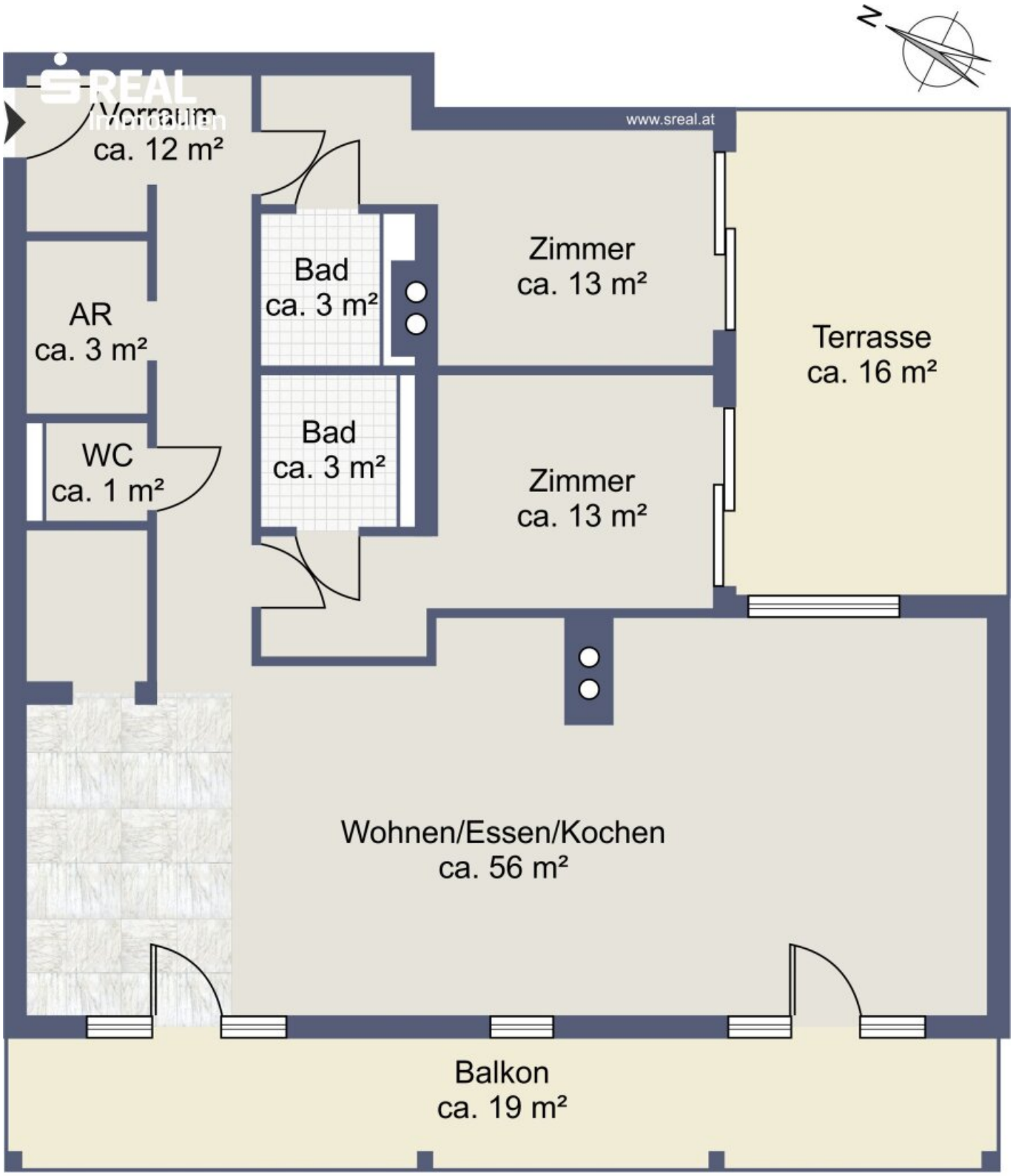

Skizze 2. Obergeschoss

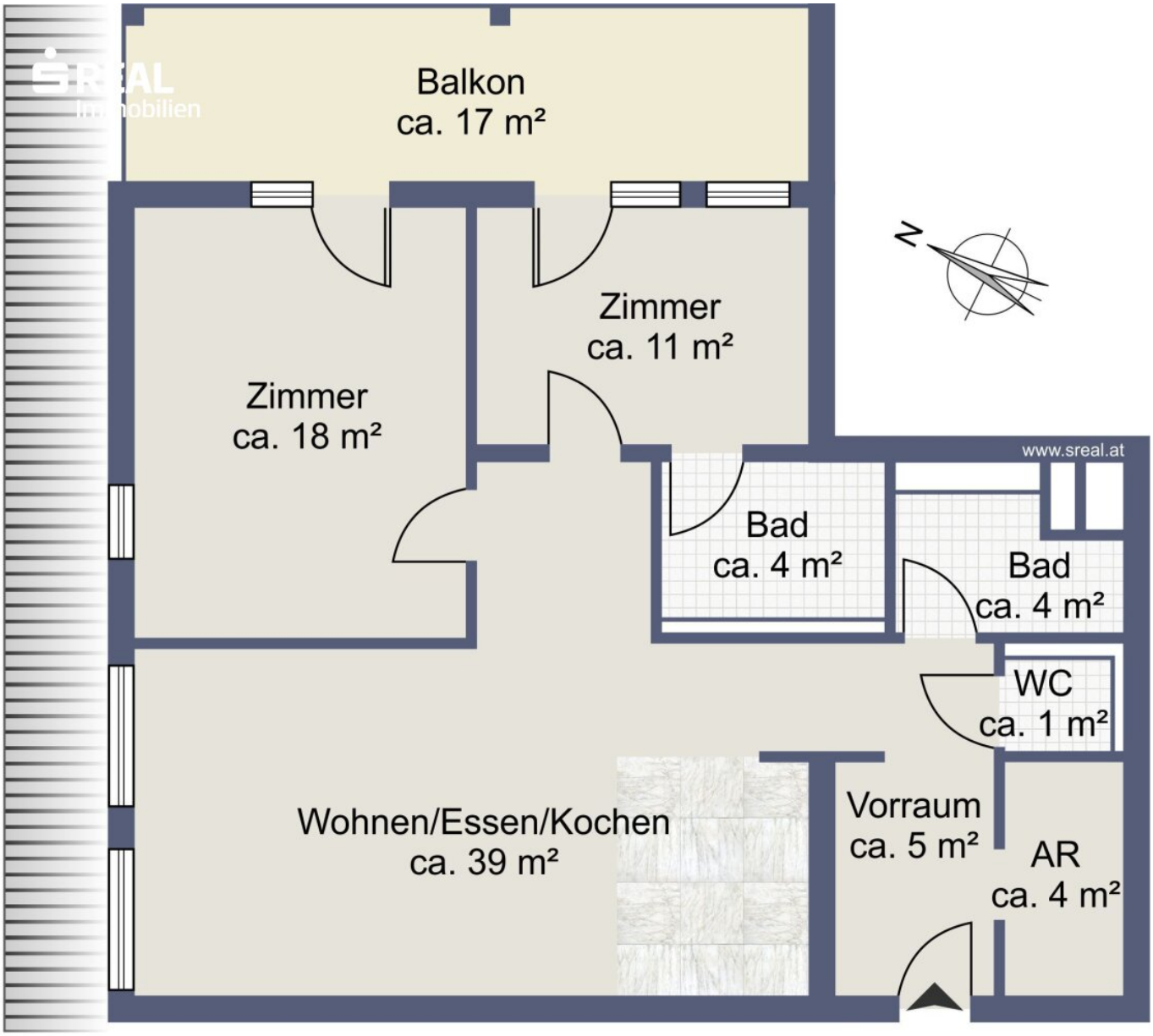

Skizze 2. Obergeschoss

Objektbeschreibung

Hier haben Sie die Möglichkeit, aus insgesamt acht attraktiven 3-Zimmer-Wohnungen zu wählen, die sich durch unterschiedliche Grundrisse und Außenflächen in verschiedenen Stockwerken auszeichnen. Jede dieser modernen Wohnungen bietet Ihnen den perfekten Raum, um neue Erinnerungen zu schaffen.

Fragen Sie einfach an!

360° Rundgänge:

Top 2 mit 115,12 m² Wfl.: https://app.immoviewer.com/portal/tour/3102268

Top 3 mit 109,93 m² Wfl.: https://app.immoviewer.com/portal/tour/3102273

Top 4 mit 126,32 m² Wfl.: https://app.immoviewer.com/portal/tour/3102276

Top 6 mit 109,22 m² Wfl.: https://app.immoviewer.com/portal/tour/3102283

Top 7 mit 96,95 m² Wfl.: https://app.immoviewer.com/portal/tour/3102286

Top 8 mit 106,44 m² Wfl.: https://app.immoviewer.com/portal/tour/3102291

Top 9 mit 87,88 m² Wfl.: https://app.immoviewer.com/portal/tour/3102294

Infrastruktur / Entfernungen

Gesundheit
Arzt <1.500m
Apotheke <1.000m

Kinder & Schulen
Schule <1.000m
Höhere Schule <9.500m

Nahversorgung
Supermarkt <1.000m
Bäckerei <1.500m

Sonstige
Bank <1.500m
Post <1.500m
Geldautomat <1.500m
Polizei <1.500m

Verkehr
Bus <1.000m
Autobahnanschluss <8.500m

Angaben Entfernung Luftlinie / Quelle: OpenStreetMap

Österreichs beste Makler/innen

Qualität – Sicherheit – Kompetenz

Mehr als 60 Immobilienkanzleien an über 80 Standorten und über 400 Mitarbeiter/Innen machen den Immobilienring Österreich zu Österreich größtem, freien Makler-Netzwerk. Die Mitglieder zählen zu den führenden Immobilien-Experten.

- Sicherheit einer seriösen Kanzlei und umfassender Service
- Transparente Geschäftsanbahnung und –abwicklung
- Über 5.000 Liegenschaften in verschiedenen Preisklassen

Immobilienring Österreich Makler sind Spezialisten bei Vermietung und Verkauf von Wohn- und Gewerbeimmobilien, Grundstücken sowie Investmentobjekten. Sie bieten Ihnen höchste Beratungsqualität, profundes Know-How und langjährige Erfahrung.