Klimatisiertes Studio/Büro im Wirtschaftspark Walgau

Objektnummer: 1602/40

Eine Immobilie von V-Immobilien Marlies-Vögel e.U

Zahlen, Daten, Fakten

Adresse	Eugen Getzner-Straße
Art:	Büro / Praxis
Land:	Österreich
PLZ/Ort:	6710 Nenzing
Alter:	Altbau
Nutzfläche:	61,74 m²
Bürofläche:	61,74 m²
Zimmer:	1
Heizwärmebedarf:	B 27,00 kWh / m² * a
Kaltmiete (netto)	620,00 €
Kaltmiete	805,00 €
Betriebskosten:	185,00 €
USt.:	161,00 €
Provisionsangabe:	

2 Bruttomonatsmieten zzgl. 20% USt.

Ihr Ansprechpartner

Marlies Vögel

V-Immobilien Marlies-Vögel e.U
Sportplatzweg 9
6811 Göfis

T +43 (0) 664 118 96 01
H +43 (0) 664 118 96 01

Mit Begeisterung fair
V-IMMOBILIEN

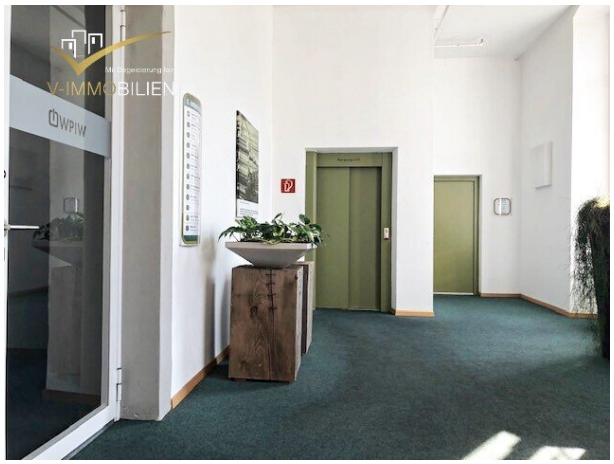

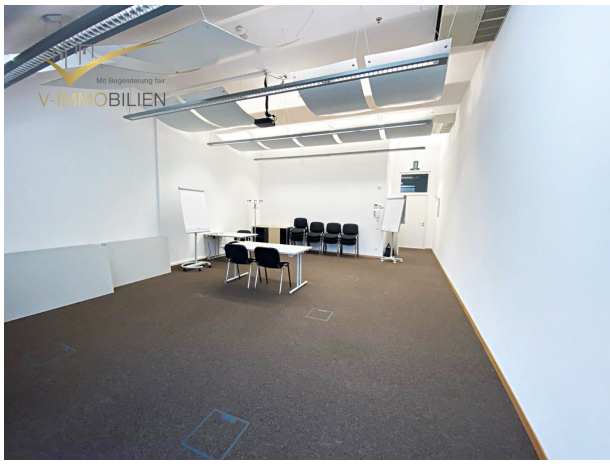

Mit Begeisterung fair
V-IMMOBILIEN

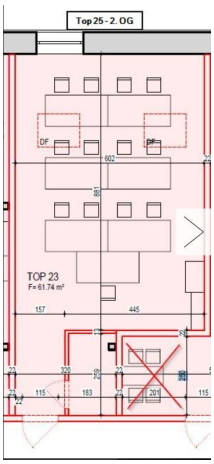
Top 25 - 2. OG
TOP 23
F= 61.74 m²

Objektbeschreibung

Infrastruktur / Entfernungen

Gesundheit
Arzt <2.750m
Apotheke <500m
Krankenhaus <8.750m
Klinik <7.250m

Kinder & Schulen
Schule <2.500m
Kindergarten <2.500m

Nahversorgung
Supermarkt <250m
Bäckerei <500m
Einkaufszentrum <8.750m

Sonstige
Bank <250m
Geldautomat <250m
Post <1.000m
Polizei <5.000m

Verkehr
Bus <250m
Autobahnanschluss <1.250m
Bahnhof <1.000m

Angaben Entfernung Luftlinie / Quelle: OpenStreetMap