Hangweg 23 - Neubauprojekt in Graz Eggenberg - 3-Zimmer-Wohnung mit Dachterrasse

Objektnummer: 961/35092

Eine Immobilie von s REAL Steiermark

Zahlen, Daten, Fakten

Art:	Wohnung - Penthouse
Land:	Österreich
PLZ/Ort:	8020 Graz
Zustand:	Erstbezug
Nutzfläche:	77,79 m²
Zimmer:	3
Bäder:	1
WC:	1
Terrassen:	1
Heizwärmebedarf:	B 42,40 kWh / m² * a
Gesamtenergieeffizienzfaktor:	A+ 0,75
Kaufpreis:	619.000,00 €

Ihr Ansprechpartner

Jürgen Philipp Dolezal

s REAL - Graz SparkassenCenter
Sparkassenplatz 4
8010 Graz

T +43 (0)5 0100 - 26404
H +43 664 8385720

Gerne stehe ich Ihnen für weitere Informationen oder einen Besichtigungstermin zur Verfügung.

REAL
Immobilien

REAL
Immobilien

REAL
Immobilien

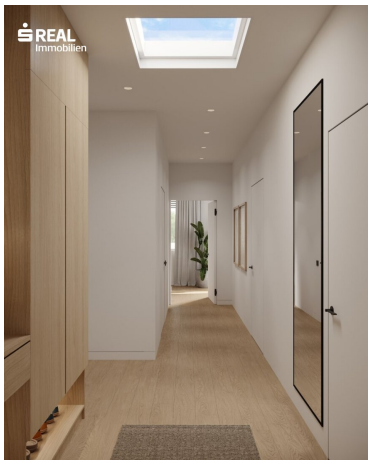
REAL
Immobilien

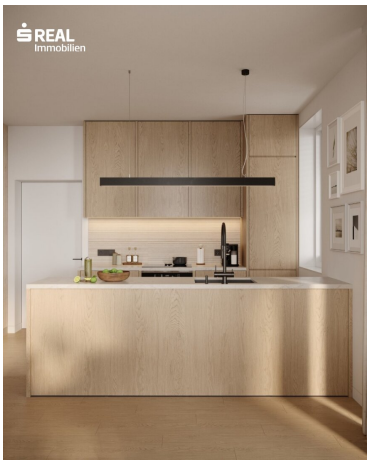
REAL
Immobilien

REAL
Immobilien

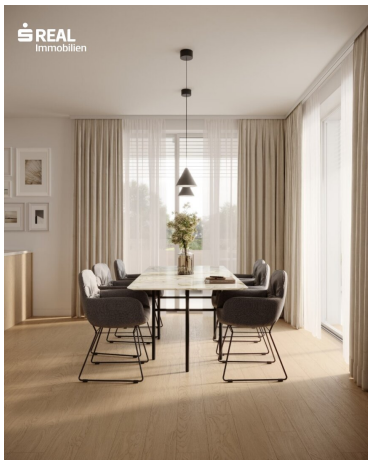
REAL
Immobilien

REAL
Immobilien

REAL
Immobilien

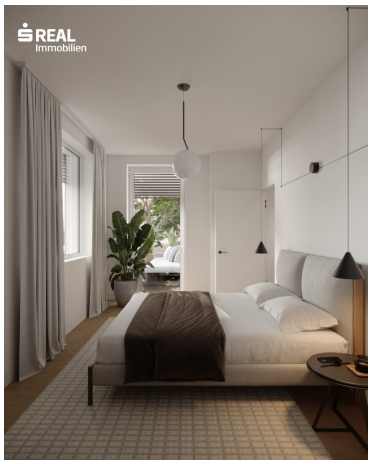
REAL
Immobilien

REAL
Immobilien

REAL
Immobilien

REAL
Immobilien

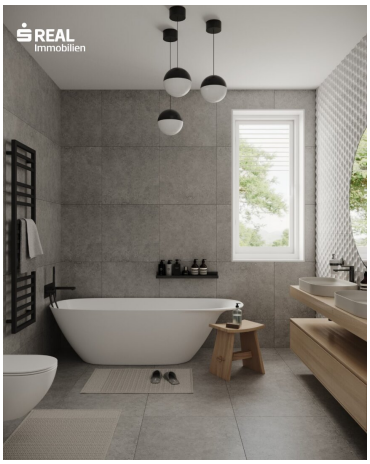
REAL
Immobilien

REAL
Immobilien

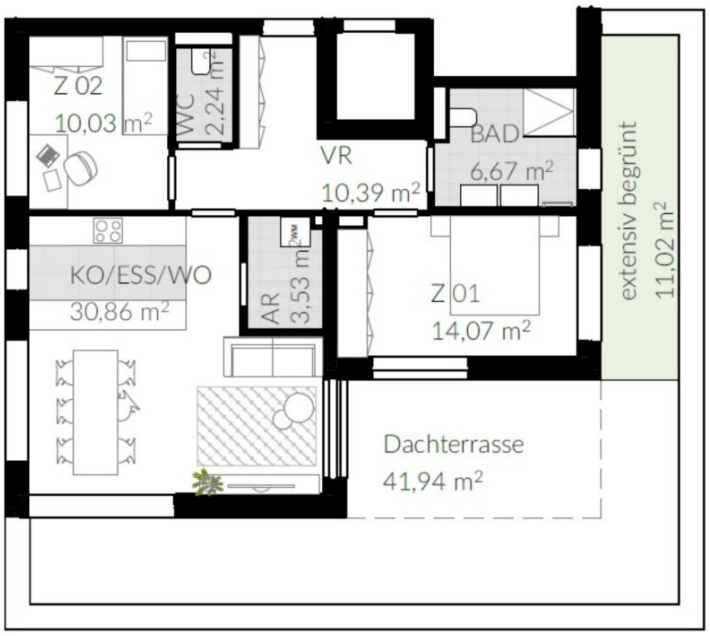

Planskizze

0 5 10 m

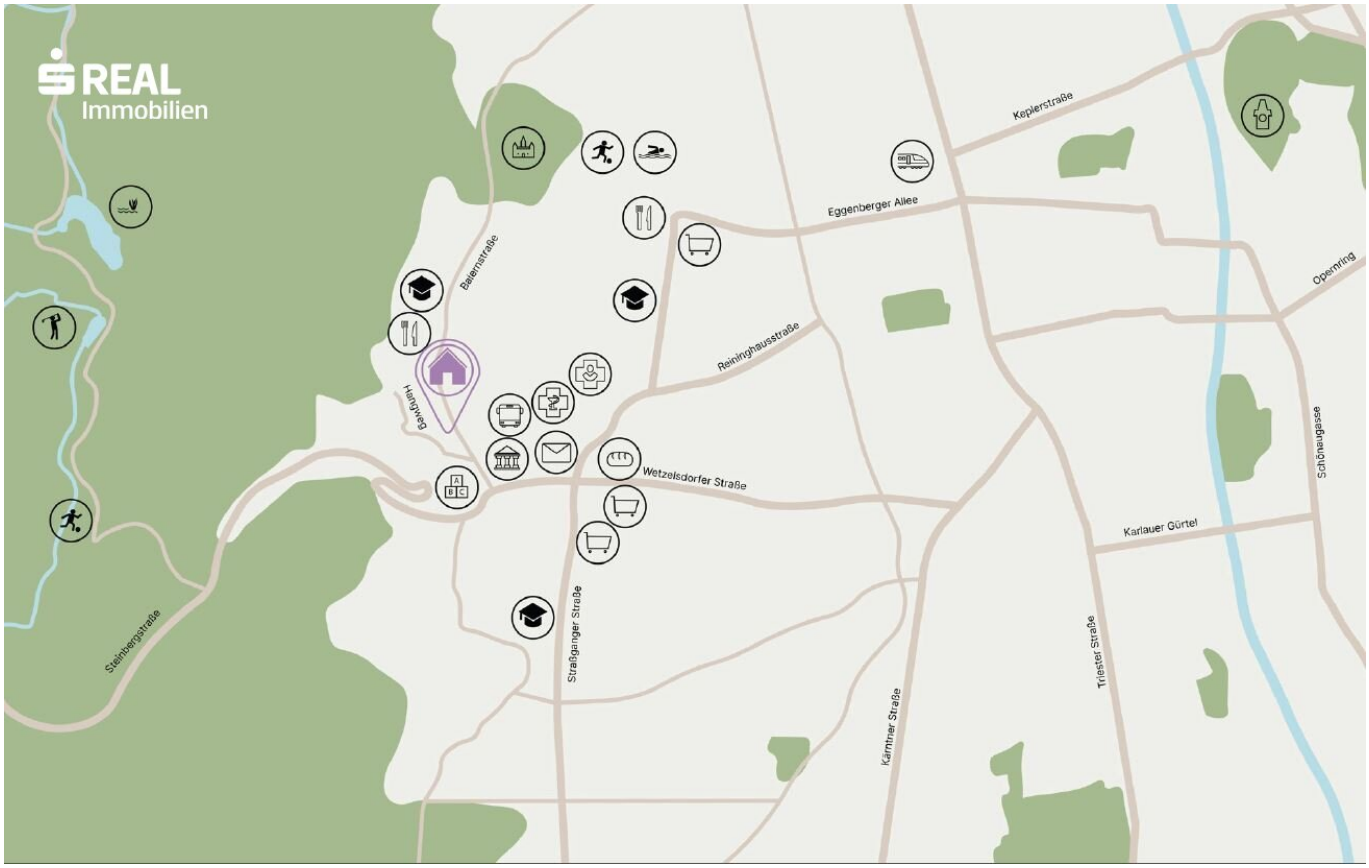
REAL
Immobilien
Keplerstraße
Eggenberger Allee
Balernstraße
Reininghausstraße
Hangweg
Wetzelsdorfer Straße
Opernring
Schönaugasse
Karlauer Gürtel
Steinbergstraße
Straßganger Straße
Triester Straße
Kärntner Straße

Urban Gardening
Grill
Insektenhotels
Schach
Spielplatz
124 a
Eingang
Fahrräder
23
Tischtennis
Müll
Parken
HANGWEG

Objektbeschreibung

Exklusives Neubauprojekt in Graz Eggenberg, Hangweg 23 – Uran Retreat – an den Ausläufern des Plabutsch.

Durchdachte und flexibel anpassbare Grundrisse machen jede der 7 Eigentumswohnungen, in der Größe von 57,56 m² bis 118,26 m² Nfl., zu Ihrem individuellen Wohntraum. Von Gartenwohnungen über elegante Balkonwohnungen bis hin zu luxuriösen Penthouses.

Highlights:

- Moderne Architektur von Andrea Vattovani
- Gemeinschaftsgarten mit Spielplatz, Grillbereich, Tischtennisbereich und Schachtisch, Urban Gardening und Insektenhotels
- Fußbodenheizung über Luftwärmepumpe
- Sattelitenanlage
- Voraussichtlicher Baustart: Sommer 2025
- Voraussichtlicher Fertigstellungstermin: 06/2026
- Honorarfrei für Käufer:innen

Tiefgaragenparkplätze ab € 22.500,- brutto erhältlich.

Trotz Ruhelage sind die Wohnungen sehr gut an das Grazer Verkehrsnetz angebunden (Bim-Linie 7, Bus-Linien 710, 711, 712). Egal, ob per Rad oder öffentlich: Ohne große Umwege gelangen Sie bequem ins Stadtzentrum sowie zu nahegelegenen Kindergärten, Schulen und zur Fachhochschule Joanneum.

Bei den angegebenen Fotos handelt es sich um Symbolfotos.

Grundrisse und Flächenangaben der Bauausführung können aufgrund technischer oder baulicher Erfordernisse abweichend ausfallen.

Das 3-Zimmer-Penthouse mit Dachterrasse:

TOP 7 überzeugt nicht nur durch ihren kompakten und durchdachten Grundriss, sondern vor allem durch die optimale Ausrichtung: Sonne von morgens bis abends. Die ca. 42 m² große, teils überdachte Südterrasse bietet ausreichend Platz für einen großen Esstisch, um auch mit Gästen herrliche Stunden im Freien zu verbringen. Die Terrasse ist zudem bequem vom Schlafzimmer aus zugänglich. Ein weiteres Highlight: Auf Wunsch ist ein direkter Liftzugang in die Wohnung möglich – ein exklusives Extra für höchsten Komfort.

Wir weisen darauf hin, dass zwischen dem Vermittler und dem zu vermittelnden Dritten ein familiäres oder wirtschaftliches Naheverhältnis besteht.

Infrastruktur / Entfernungen

Gesundheit
Arzt <500m
Apotheke <500m
Klinik <500m
Krankenhaus <1.500m

Kinder & Schulen
Schule <500m
Kindergarten <500m
Universität <2.000m
Höhere Schule <2.000m

Nahversorgung
Supermarkt <1.000m
Bäckerei <1.000m
Einkaufszentrum <3.000m

Sonstige
Geldautomat <500m
Bank <500m
Post <500m
Polizei <2.000m

Verkehr
Bus <500m
Straßenbahn <500m
Autobahnanschluss <3.500m

Bahnhof <2.000m
Flughafen <9.500m

Angaben Entfernung Luftlinie / Quelle: OpenStreetMap

Österreichs beste Makler/innen

Qualität – Sicherheit – Kompetenz

Mehr als 60 Immobilienkanzleien an über 80 Standorten und über 400 Mitarbeiter/Innen machen den Immobilienring Österreich zu Österreich größtem, freien Makler-Netzwerk. Die Mitglieder zählen zu den führenden Immobilien-Experten.

- Sicherheit einer seriösen Kanzlei und umfassender Service
- Transparente Geschäftsanbahnung und –abwicklung
- Über 5.000 Liegenschaften in verschiedenen Preisklassen

Immobilienring Österreich Makler sind Spezialisten bei Vermietung und Verkauf von Wohn- und Gewerbeimmobilien, Grundstücken sowie Investmentobjekten. Sie bieten Ihnen höchste Beratungsqualität, profundes Know-How und langjährige Erfahrung.