Bauland in schöner Hanglage!

Objektnummer: 5156/11625

Eine Immobilie von Kompagnon Immobilien GmbH

Zahlen, Daten, Fakten

Art:	Grundstück - Baugrund Eigenheim
Land:	Österreich
PLZ/Ort:	9620 Hermagor
Kaufpreis:	60.000,00 €
Provisionsangabe:	

3% des Kaufpreises zzgl. 20% USt.

Ihr Ansprechpartner

Elias Writze

Kompagnon Immobilien GmbH
Ferdinand-Wedenig-Str.3
9500 Villach

H +43 676 472 75 75

Gerne stehe ich Ihnen für weitere Informationen oder einen Besichtigungstermin zur Verfügung.

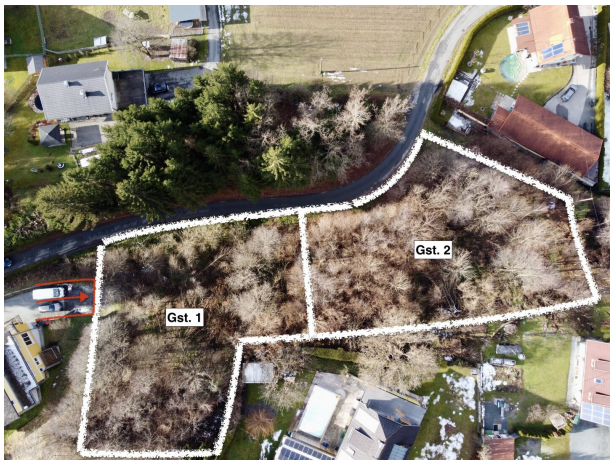
Gst. 2
Gst. 1

Objektbeschreibung

Sie suchen nach einen schönen Fleck Land für Ihr zukünftiges Eigenheim? Gut angebunden aber dennoch ruhig?

Hier können Sie ihre Vision realisieren!

Ab sofort stehen hier 2 Parzellen mit jeweils ca. 1300qm Fläche, gewidmet "Bauland-Wohngebiet", für Sie zur Verfügung!

Ich konnte Ihr Interesse wecken? Erster Schritt zu mehr Informationen - anrufen unter: +43 676 472 75 75

Elias Writze, Kompagnon Immobilien

Obige Angaben basieren auf uns zur Verfügung gestellten Informationen und sind ohne Gewähr. Tippfehler und Änderungen vorbehalten.

Der Vermittler ist als Doppelmakler tätig.

Infrastruktur / Entfernungen

Gesundheit
Klinik <1.000m
Arzt <7.500m
Apotheke <1.000m

Kinder & Schulen
Schule <1.000m
Kindergarten <1.000m

Nahversorgung
Supermarkt <500m

Bäckerei <1.000m

Sonstige
Bank <1.000m
Geldautomat <1.000m
Polizei <1.000m
Post <1.000m

Verkehr
Bus <500m
Bahnhof <1.000m

Angaben Entfernung Luftlinie / Quelle: OpenStreetMap