Hannovermarkt Sanierungsbedürftige 3-Zimmer Altbauwohnung - Airbnb

Objektnummer: 59143

Eine Immobilie von Adonia Immobilien GmbH

Zahlen, Daten, Fakten

Art:	Wohnung
Land:	Österreich
PLZ/Ort:	1200 Wien
Zustand:	Sanierungsbeduerftig
Alter:	Altbau
Wohnfläche:	65,56 m²
Zimmer:	3
Bäder:	1
WC:	1
Balkone:	1
Heizwärmebedarf:	41,00 kWh / m² * a
Gesamtenergieeffizienzfaktor:	0,87
Kaufpreis:	259.000,00 €
Betriebskosten:	190,80 €
USt.:	19,08 €

Provisionsangabe:

3% des Kaufpreises zzgl. 20% USt.

Ihr Ansprechpartner

Luca Schelodetz

Adonia Realitätenvermittlung GmbH
Hohenstaufengasse 9/2
1010 Wien

10 Jahre Adonia.

Immobilien sind unbeweglich.

Wir weiterhin nicht.

ADONIA
Immobilien
seit 2014

ADONIA
Immobilien

15
421
15
380
30
90
15
90
15
266
15
200
15
215
30
ZIMMER
21,26 m2
ZIMMER
20,51 m2
TOP 22
65,56 M2
69,93 M2
ZIMMER
19,19 m2
ZIMMER
18,61 m2
GRUNDGRENZE
45
45
505
505
80
200
FT
NK
80
200
80
200
60
60
E
LICHTHOF
LÜ
BAD
7,25 m2
KÜCHE
6,14 m2
KÜCHE
5,36 m2
BAD
5,70 m2
293
WC
WC
1,02 m2
80
200
B1
W2
KABINETT
9,57 m2
440
80
200
7
W1
22
VORR.
7,14 m2
22
90
200
VORR.
3,24 m2
80
200
140
GANG
E I 2 30
45
45
HOF

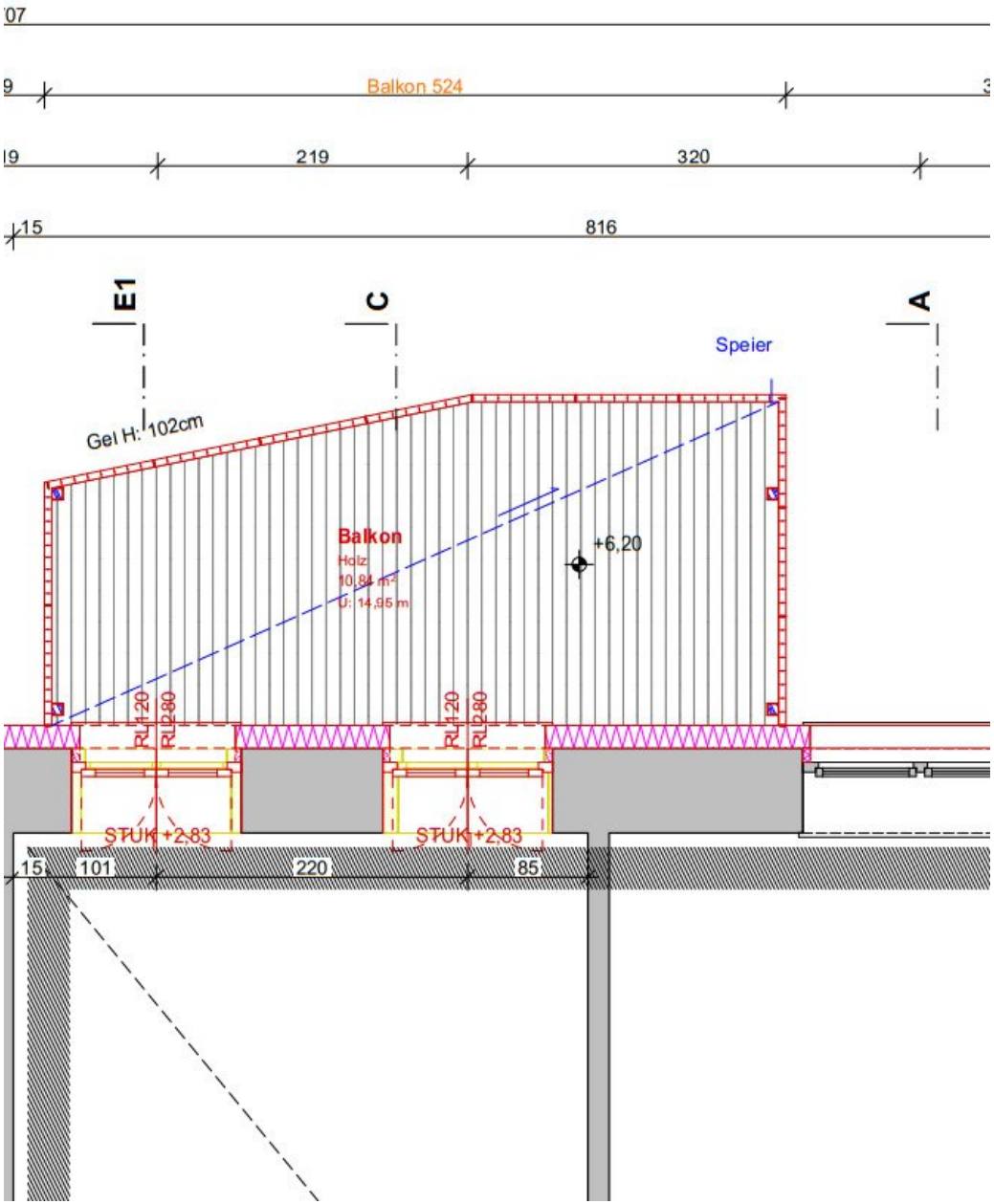
07
9
Balkon 524
19
219
320
15
816
E1
C
A
Speier
Gel H: 102cm
Balkon
Holz
10,84 m²
U: 14,95 m
+6,20
RL1-20
RL2-80
RL1-20
RL2-80
STÜK +2,83
STÜK +2,83
15
101
220
85

Objektbeschreibung

Sanierungsbedürftige 3-Zimmer-Altbauwohnung in sehr guter Lage des 20. Bezirks

Wohnfläche: ca. 66 m²

Preis: € 259.000,-

Objektbeschreibung

Zum Verkauf steht eine ca. 66 m² große, sanierungsbedürftige 3-Zimmer-Altbauwohnung im 4. Obergeschoss eines klassischen Wiener Altbaus in der Nähe des **Hannovermarktes**. Diese Wohnung bietet viel Gestaltungspotenzial und ist ideal für kreative Köpfe oder Investoren.

Airbnb/Kurzzeitvermietung tauglich: Zustimmung im WE-Vertrag und in einer gesonderten Zustimmungsvereinbarung, welche gemäß Wiener Bauordnung nunmehr erforderlich ist, von allen Miteigentümern vorhanden.

Raumaufteilung

- Vorraum mit Küchenanschlüssen
- Getrenntes WC
- Wohnzimmer
- Zimmer
- Kabinett
- Balkon (bewilligt, noch nicht errichtet)

(Details siehe aktuelle Fotodokumentation und Plan.)

Zustand

Die Wohnung befindet sich in **sanierungsbedürftigem Zustand** und wird wie sie liegt und steht verkauft.

Das Haus

- Klassischer Altbau ohne Lift (3. Obergeschoss)
- Geplanter Dachgeschossausbau, bei dem ein Lift eingebaut wird

Lage und Infrastruktur

Die Wohnung liegt in einer zentralen und gefragten Lage des **20. Wiener Gemeindebezirks**.

Infrastruktur:

- **Einkaufsmöglichkeiten:** Zahlreiche Geschäfte des täglichen Bedarfs (Supermärkte, Apotheken, Banken, Restaurants) in fußläufiger Nähe.
- **Hannovermarkt:** Eine beliebte Adresse für frische Lebensmittel und regionale Produkte.

Freizeit:

- **Augarten:** Nahegelegene Grünfläche für Erholung und Freizeitgestaltung.
- **Donaukanal:** Ideal für Spaziergänge und Outdoor-Aktivitäten.

Verkehrsanbindung

Die Anbindung an das öffentliche Verkehrsnetz ist hervorragend:

- **U-Bahn:** U4 Friedensbrücke, U6 Jägerstraße

- **Straßenbahn:** Linien 5, 31, 33

- **Bus:** Linie 5A

Die **Innenstadt** ist mit den öffentlichen Verkehrsmitteln in wenigen Minuten erreichbar.

Preis

- **Kaufpreis:** € 259.000,-

Vertragserrichtung und Abwicklung

- **Notar:** Mag. Markus Wieneroiter

- **Kosten:** Mindestvertragserrichtungskosten: 2.000 € + Barauslagen + 20 % USt, ansonsten 1,5% plus Barauslagen plus 20% Ust

Besichtigungstermine

Bitte senden Sie uns zur Vereinbarung eines Besichtigungstermins eine schriftliche Anfrage mit Ihren Terminwünschen. Wir antworten verlässlich am selben Tag!

Sollten Sie **Fragen** haben oder einen **persönlichen Gesprächstermin** wünschen, zögern Sie bitte nicht mich zu kontaktieren.

Zur Vereinbarung eines Besichtigungstermins lassen Sie uns bitte jedenfalls eine E-Mailanfrage zukommen!

Der IMMY ist die renommierteste Auszeichnung für Wiener Makler- und Verwalterbetriebe im Bereich Wohnimmobilien. Wir sind stolz den goldenen IMMY für das Jahr 2019 gewonnen zu haben!

Vielen Dank vor allem an unsere Kunden! Unser Unternehmen wurde auch zum Besten

Start Up und in den Jahren 2015, 2018 und 2019 als Qualitätsmakler ausgezeichnet!

Bitte achten Sie darauf, dass Sie diese Immobilie, nach Ihrer Anfrage bei Adonia Immobilien, nicht auch bei einem anderen Immobilienmaklerbüro anfragen! Vielen Dank!

Nicht alle unsere Immobilien finden Sie auf den gängigen Plattformen. Wir freuen uns auf Ihren Besuch auf unserer Homepage unter adonia.at

Wir weisen ausdrücklich auf unser wirtschaftliches Naheverhältnis mit dem Abgeber/ der Abgeberin hin! Unsere gesetzlichen Pflichten als Doppelmakler werden dadurch jedoch nicht beeinträchtigt. Irrtum und Änderungen vorbehalten.

Alle hier veröffentlichen Informationen basieren auf den uns von dem Abgeber/ der Abgeberin zur Verfügung gestellten Informationen und wurden nicht selbst erhoben.

Unsere Allgemeinen Geschäftsbedingungen können Sie sowohl in dem Ihnen zugesandten Expose einsehen als auch auf unserer Homepage. Wir weisen ausdrücklich darauf hin, dass diese AGBs Vertragsinhalt werden.

Der Schutz von personenbezogenen Daten ist uns wichtig und auch gesetzlich gefordert. Die Verarbeitung Ihrer personenbezogenen Daten erfolgt nach den datenschutzrechtlichen Bestimmungen. Auf unserer Homepage (unter Datenschutzinformation) finden Sie eine Übersicht die Sie über die wichtigsten Aspekte der Verarbeitung personenbezogener Daten informieren soll.

Wir weisen darauf hin, dass zwischen dem Vermittler und dem zu vermittelnden Dritten ein familiäres oder wirtschaftliches Naheverhältnis besteht.

Der Vermittler ist als Doppelmakler tätig.

Infrastruktur / Entfernungen

Gesundheit
Arzt <500m
Apotheke <500m
Klinik <1.000m
Krankenhaus <1.500m

Kinder & Schulen
Schule <500m
Kindergarten <500m
Universität <1.000m
Höhere Schule <1.000m

Nahversorgung
Supermarkt <500m
Bäckerei <500m
Einkaufszentrum <1.500m

Sonstige
Geldautomat <500m
Bank <500m
Post <500m
Polizei <500m

Verkehr
Bus <500m
U-Bahn <500m
Straßenbahn <500m
Bahnhof <500m
Autobahnanschluss <1.500m

Angaben Entfernung Luftlinie / Quelle: OpenStreetMap