Sofort beziehbar! Exklusive Eigentumswohnungen in Podersdorf direkt beim See! - Urlaubsfeeling garantiert!

Objektnummer: 5387/6502

Eine Immobilie von MA.ST Immobilien & Design e.U.

Zahlen, Daten, Fakten

Art:	Wohnung
Land:	Österreich
PLZ/Ort:	7141 Podersdorf am See
Baujahr:	2024
Zustand:	Erstbezug
Alter:	Neubau
Wohnfläche:	59,31 m²
Zimmer:	2
Bäder:	1
WC:	1
Balkone:	1
Keller:	5,77 m²
Heizwärmebedarf:	B 30,30 kWh / m² * a
Gesamtenergieeffizienzfaktor:	A 0,74
Kaufpreis:	339.900,00 €

Provisionsangabe:

Provision bezahlt der Abgeber.

Ihr Ansprechpartner

Stefanie Markovic

MAST Immo GmbH
Rotenturmstraße 12/2/18
1010 Wien

MAST IMMOBILIEN

MAST IMMOBILIEN

MAST IMMOBILIEN

MAST IMMOBILIEN

MAST IMMOBILIEN

MAST IMMOBILIEN

MAST IMMOBILIEN

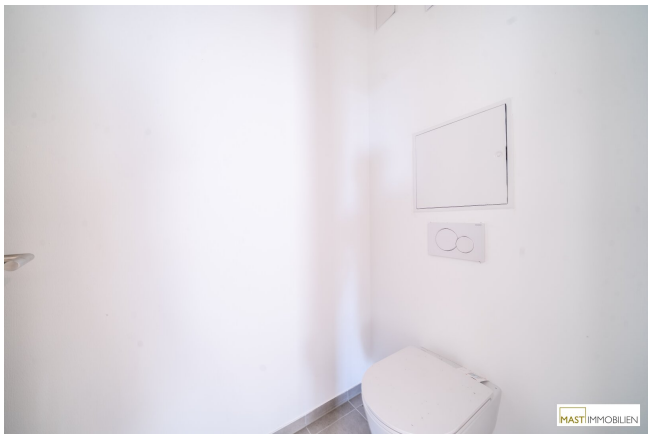
MAST IMMOBILIEN

MAST IMMOBILIEN

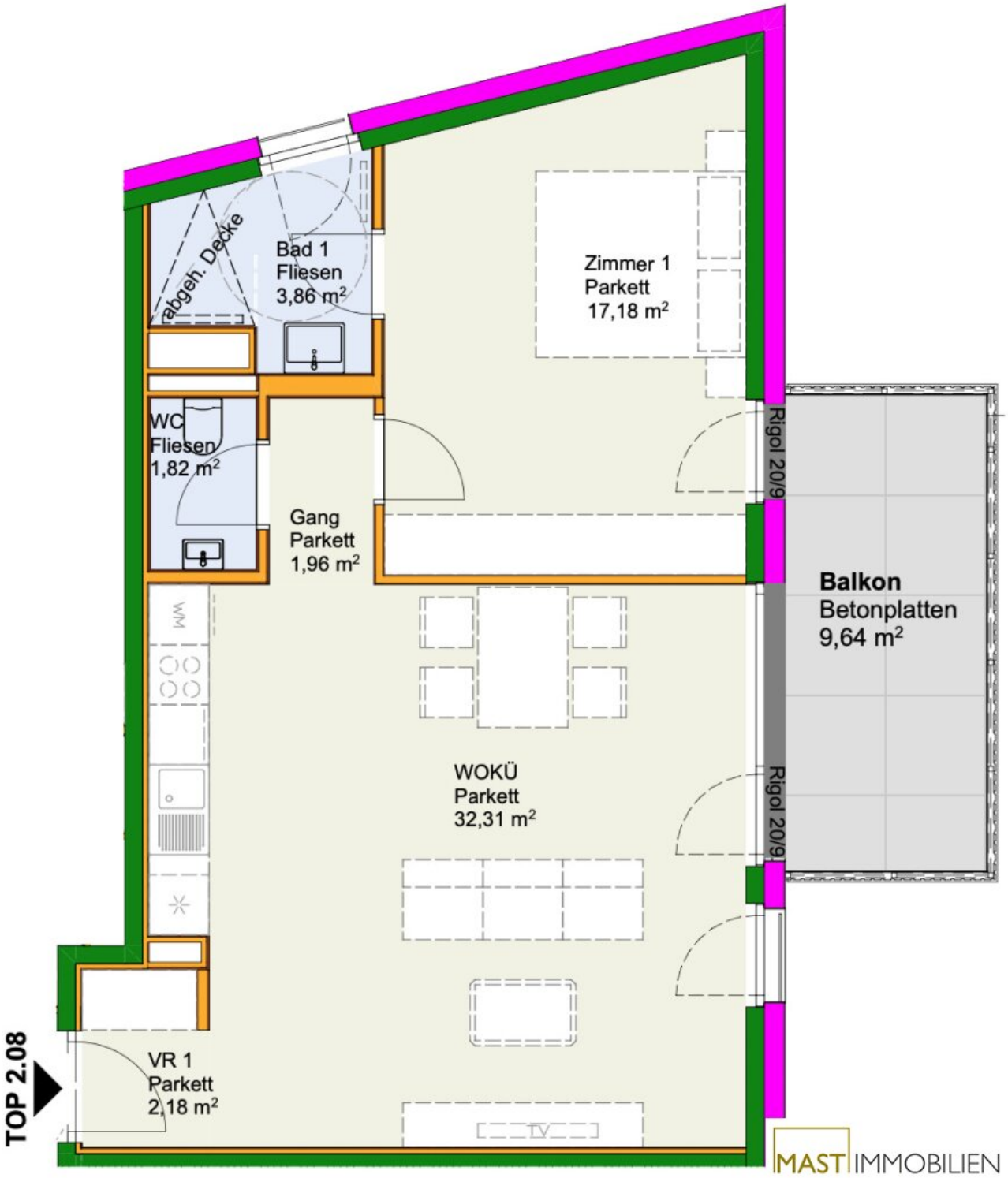
abgeh. Decke
Bad 1
Fliesen
3,86 m²
Zimmer 1
Parkett
17,18 m²
WC
Fliesen
1,82 m²
Gang
Parkett
1,96 m²
Rigol 20/9
Balkon
Betonplatten
9,64 m²
WM
WOKÜ
Parkett
32,31 m²
Rigol 20/9
TOP 2.08
VR 1
Parkett
2,18 m²
TV
MAST IMMOBILIEN

Objektbeschreibung

PROVISIONSFREI für den Käufer!

Alle noch verfügbaren Wohnungen finden Sie auf unserer Homepage! www.mast-immo.at

Dieses Projekt besteht aus insgesamt 66 hochwertig ausgestatteten Eigentumswohnungen direkt am Neusiedlersee!

Jede Wohnung verfügt über großzügige Freiflächen wie Loggien, Terrasse , Balkone und unglaubliche Dachterrassen. Die Mehrheit dieser Freiflächen bietet einen direkten Blick zum See!

Eigengrund! - Keine Pacht

Highlights der Liegenschaft:

- Luft-Wasser-Wärmepumpe
- Fußbodenheizung
- Tiefgarage
- Großzügige Dachterrassen
- **Swimmingpool**
- **Kurzzeitvermietung ERLAUBT**
- Vorbereitungen für **Klimaanlagen**
- 3-fach isolierverglaste Fenster

- Elektrische **Außenjalousien** im EG und 1. OG / **Raff-Stores** im DG
- **Eichenparkett Langdiele**
- Walk-In Dusche
- Schließanlage
- **Personenlift**

Lage: Urlaubsfeeling Ahoi!

Podersdorf am See, im sonnigen Burgenland direkt am Neusiedler See, bietet einen idyllischen Mix aus Natur und Erholung. Mit seinem flachen Strand, dem markanten Leuchtturm und den umliegenden Weingärten ist der Ort perfekt für alle, die Wassersport, Natur und entspanntes Wohnen schätzen. Die Nähe zum Nationalpark Seewinkel macht Podersdorf zu einem idealen Ausgangspunkt für Erkundungen.

Details Wohnung Bauteil 2 Top 08:

Die Wohnung befindet sich im 1. Liftstock und verfügt über **59,31 m² Wohnfläche + einen 9,64 m² großen Balkon.**

Die Wohnung gliedert sich wie folgt:

- Vorraum ca. 2,18 m²
- Badezimmer ca. 3,86 m²
- separate Toilette ca. 1,82 m²
- Wohnküche ca. 32,31 m²

- Schlafzimmer ca. 17,18 m²

- Balkon ca. 9,64 m²

Der Kaufpreis beträgt für **Anleger € 314.900 Netto zzgl. 20% USt.** Ein Tiefgaragenstellplatz muss um € 25.000 für Eigennutzer bzw. € 22.000 netto zzgl. 20% USt für Anleger erworben werden.

Auf unserer Homepage finden Sie eine Übersicht zu allen verfügbaren 2-Zimmer-Wohnungen sowie nähere Details dazu.

Wir weisen darauf hin, dass zwischen dem Vermittler und dem zu vermittelnden Dritten ein familiäres oder wirtschaftliches Naheverhältnis besteht.

Der Vermittler ist als Doppelmakler tätig.

Infrastruktur / Entfernungen

Gesundheit
Arzt <500m
Apotheke <7.000m
Klinik <7.500m
Krankenhaus <7.500m

Kinder & Schulen
Schule <1.000m
Kindergarten <7.500m

Nahversorgung
Supermarkt <1.000m
Bäckerei <1.000m

Sonstige
Geldautomat <500m
Bank <500m
Post <1.000m
Polizei <7.500m

Verkehr
Bus <500m
Bahnhof <6.500m

Angaben Entfernung Luftlinie / Quelle: OpenStreetMap