Studentenwohnhaus oder 2 Familienhaus

Objektnummer: 7705

Eine Immobilie von 4immobilien OG

Zahlen, Daten, Fakten

Art:	Haus
Land:	Österreich
PLZ/Ort:	3500 Krems an der Donau
Wohnfläche:	190,00 m²
Heizwärmebedarf:	252,00 kWh / m² * a
Gesamtenergieeffizienzfaktor:	2,71
Kaufpreis:	550.000,00 €

Provisionsangabe:

3% des Kaufpreises zzgl. 20% USt.

Ihr Ansprechpartner

Carla Allram

4immobilien GmbH
Utzstraße 1
3500 Krems an der Donau

T 0676 / 59 479 59
H 0676 / 59 479 59

Gerne stehe ich Ihnen für weitere Informationen oder einen Besichtigungstermin zur Verfügung.

4

4

4

4

4

4

FLEURS
4

4

4

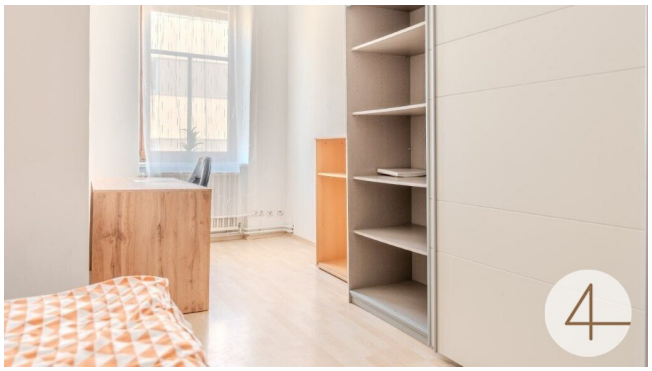

4

4

4

Objektbeschreibung

Dieses ältere Gebäude wurde in den letzten Jahren an Studenten und Arbeiter vermietet, die Liegenschaft ist mit ihren 7 Zimmern und 2 Küchen perfekt für die Vermietung geeignet.

Die Liegenschaft ist noch bis Dezember vermietet, aktuelle Fotos und eine genauere Beschreibung folgt.

Wir weisen darauf hin, dass zwischen dem Vermittler und dem zu vermittelnden Dritten ein familiäres oder wirtschaftliches Naheverhältnis besteht.

Der Vermittler ist als Doppelmakler tätig.