Modernes Wohnen in Wieselburg - 3-Zimmer Wohnung mit Balkon und Loggia (Kaufoption)

Objektnummer: 2860

Eine Immobilie von Heimat Österreich gemeinnützige Wohnungs- und Siedlungsgesellschaft m.b.H.

Zahlen, Daten, Fakten

Adresse	Anton-Fahrner-Gasse
Art:	Wohnung
Land:	Österreich
PLZ/Ort:	3250 Wieselburg
Baujahr:	2019
Zustand:	Gepflegt
Alter:	Neubau
Wohnfläche:	79,74 m²
Zimmer:	3
Bäder:	1
WC:	1
Balkone:	1
Stellplätze:	2
Keller:	12,87 m²
Heizwärmebedarf:	B 29,40 kWh / m² * a
Gesamtenergieeffizienzfaktor:	A++ 0,51
Gesamtmiete	871,73 €
Kaltmiete (netto)	871,73 €
Kaltmiete	871,73 €
Provisionsangabe:	

Provisionsfrei

Ihr Ansprechpartner

Tatjana Scherz

Heimat Österreich gemeinnützige Wohnungs- und Siedlungsgesellschaft m.b.H.
Davidgasse 48
1100 Wien

T 01 9823601 630

Gerne stehe ich Ihnen für weitere Informationen oder einen Besichtigungstermin zur

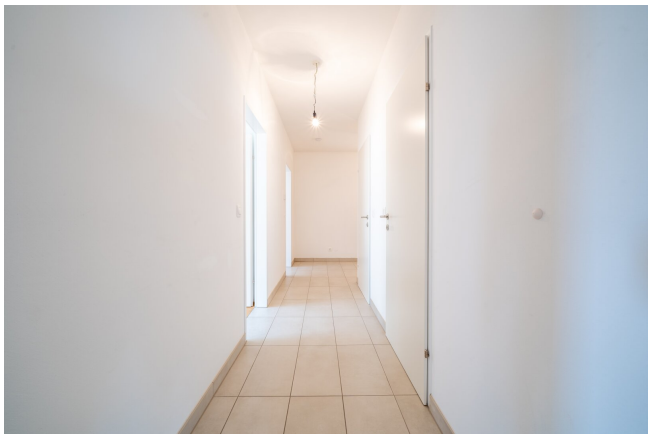

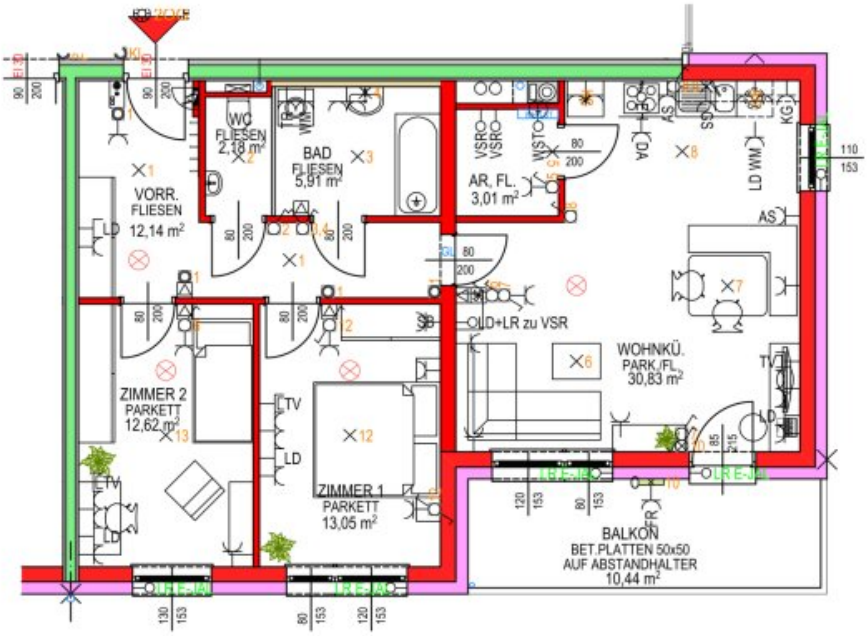

0 5 10 m

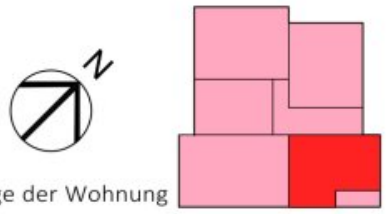

Lage der Wohnung

HEIMAT ÖSTERREICH

gemeinnützige Wohnbau Gesellschaft m.b.H.
Josefstraße 3, 3100 St. Pölten www.hoe.at
pA Davidgasse 48, 1100 Wien office@hoe.at

Wohnhausanlage
Anton-Fahrner-Gasse 3
3250 Wieselburg

Änderungen infolge Behördenauflagen haustechnischer und konstruktiver Maßnahmen vorbehalten. Statische und bauphysikalische Details sind nicht Planinhalt. Die Wohnungs und Raumgrößen sind ca-Angaben und können sich aufgrund der Detailplanung ändern. Heizkörpersymbole sind nicht maßgenau und definieren nur die voraussichtliche Lage. Dieser Plan ist zum Anfertigen von Einbaumöbeln nicht geeignet. Naturmaße nehmen! Der dargestellte Möblierungsvorschlag ist nicht Bestandteil der Ausstattung!

- Schukosteckdose
- Schukosteckdose 2-fach
- KS Tief- bzw. Kühlschrank
- GS Geschirrspüler
- DA Dunstabzugshaube
- EH E-Herd
- MW Mikrowelle
- AS Arbeitsschuko
- WM Waschmaschine
- TR Trockner
- FR Feuchtraum Schuko
- TV TV-Anschlussdose
- TEL-Anschlussdose
- Ausschalter
- Ausschalter mit Kontrollicht
- Wechselschalter
- Wechselschalter mit Kontrollicht
- Serienschalter
- Taster
- Bedienelement Heizung
- Bedienelement Lüftung
- Wandlichtauslaß geschalten
- Deckenlichtauslaß geschalten
- A Anbauleuchte Außen z.B. Drop 22 von Prisma
- B Anbauleuchte Gänge/STH z.B. Drop 28 von Prima
- C Anbauleuchte Terrasse/Balkon z.B. Drop 22 von Prisma
- Optischer Rauchmelder
- E-Verteiler
- Jalousientaster

ARCHITEKT
GOTTFRIED HASELMEYER

Datum	2018-05-02
	Ohne Massstab
Status	PROSPEKT
Inhalt	TOP 10 2.STOCK
Wohnnutzfläche	79,74m²
Balkon	10,44m²
Kellerabtei	12,87m²

Objektbeschreibung

Sie sind auf der Suche nach einer modernen und gepflegten Wohnung in einer ruhigen, aber dennoch gut angebundenen Lage? Dann haben wir genau das Richtige für Sie!

Unsere wunderschöne 3 Zimmerwohnung in der 2. Etage eines gepflegten Mehrfamilienhauses in 3250 Wieselburg, wird ihnen sicher gefallen. Die Wohnung bietet ihnen ca. 80m² Wohnfläche, einen Balkon mit ca. 5m² und eine Loggia mit ca. 5m².

Von der geräumigen Wohnküche gelangt man direkt auf die herrliche Freifläche – einfach entspannen und die Seele baumeln lassen.

Neben dem Küchenbereich befindet sich ein Abstellraum, welcher auch als Speis genützt werden kann.

Das modern verflieste Badezimmer ist mit einer Badewanne, einem Handwaschbecken und einem Waschmaschinenanschluss ausgestattet. Das WC ist separat angelegt und ebenfalls modern verfliest.

In den Wohnräumen wurden moderne Parkettböden verlegt.

Ein Kellerabteil und 2 Autoabstellplätze im Freien runden das Wohnungsangebot perfekt ab.

Wieselburg (Bezirk Scheibbs) ist dank der hohen Lebens- und Wohnqualität eine aufstrebende Zuzugsgemeinde. Wieselburg ist auch eine Schul- und Bildungsmetropole. Neben der Volks-Haupt –Sonder- und Musikschule, sowie dem Gymnasium gibt es auch noch eine Fachhochschule. All diese Bildungseinrichtungen befinden sich unweit von der Wohnung entfernt.

Weiters besticht Wieselburg aufgrund der zahlreichen Freizeitaktivitäten. Auch das Kulturangebot kann sich sehen lassen. Wer gerne im Freien ist kann die interessanten Radrouten und die schönen Wanderwege nutzen. Ein absolutes Highlight ist jedoch das Erlebnisfreibad, auch diese befindet sich in unmittelbarer Nähe der Wohnung.

Befristung: unbefristet, 1 Jahr Kündigungsverzicht 3 Monate Kündigungsfrist

Bezug: ab sofort

Energiekennzahlen: Laut Energieausweis vom 1.4.2019 beträgt der Heizwärmebedarf 29,4 kWh/m²a Klasse B und der Gesamtenergieeffizienz-Faktor 0,51 Klasse A++.

Der einmalige Finanzierungsbeitrag beträgt € 28.000,-- und die monatliche Miete beläuft sich auf € 871,73 inkl. BK und Ust.

Noch nichts gefunden? Wir informieren Sie über geeignete Immobilienangebote noch vor allen anderen.
Legen Sie jetzt Ihren individuellen Suchagenten unter folgendem Link an. Wir schicken Ihnen passende Immobilien exklusiv vorab zu.
Suchagent anlegen - https://heimat-oesterreich.service.immo/registrieren/de

Infrastruktur / Entfernungen

Gesundheit
Arzt <250m
Apotheke <250m
Klinik <8.250m

Kinder & Schulen
Schule <500m
Kindergarten <500m
Universität <1.000m

Nahversorgung
Supermarkt <500m
Bäckerei <250m
Einkaufszentrum <500m

Sonstige
Bank <500m
Geldautomat <500m
Post <500m
Polizei <500m

Verkehr
Bus <250m
Autobahnanschluss <1.250m
Bahnhof <250m

Angaben Entfernung Luftlinie / Quelle: OpenStreetMap