WE-Paket aus vermieteten Geschäftslokalen in 1020-1170 Wien, über 6,07% Rendite!

Objektnummer: 37211

Eine Immobilie von Wohnkonzept Immobilien GmbH

Zahlen, Daten, Fakten

Art:	Zinshaus Renditeobjekt
Land:	Österreich
PLZ/Ort:	1020 Wien
Alter:	Neubau
Nutzfläche:	513,13 m²
Gesamtfläche:	513,13 m²
Verkaufsfläche:	513,13 m²
Heizwärmebedarf:	C 92,40 kWh / m² * a
Gesamtenergieeffizienzfaktor:	D 2,06
Kaufpreis:	1.390.000,00 €
Provisionsangabe:	

3% des Kaufpreises zzgl. 20% USt.

Ihr Ansprechpartner

Thomas Kopatsch

360lage eins GmbH
Bauernmarkt 10/20A
1010 Wien

T +43 1 955 15 66
H +43 676 660 7817

Gerne stehe ich Ihnen für weitere Informationen oder einen Besichtigungstermin zur Verfügung.

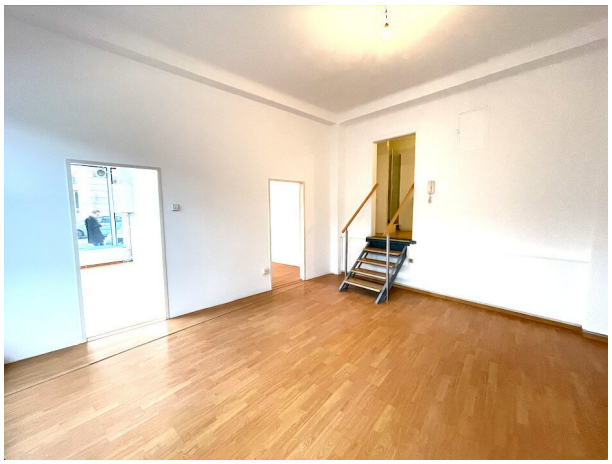

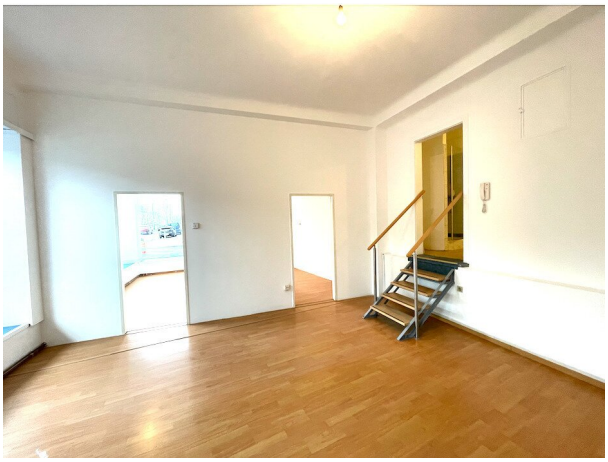

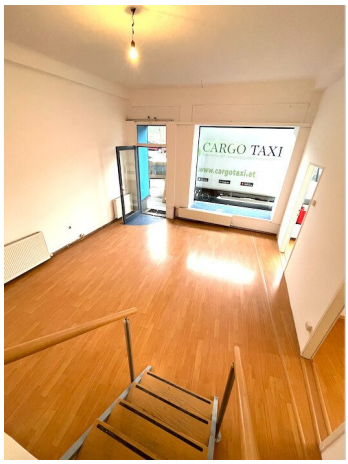
CARGO TAXI
www.cargotaxi.at

17
GIRLS GIRLS

40
40
Mystique

SIDANA
MONEY TRANSFER
SIDANA

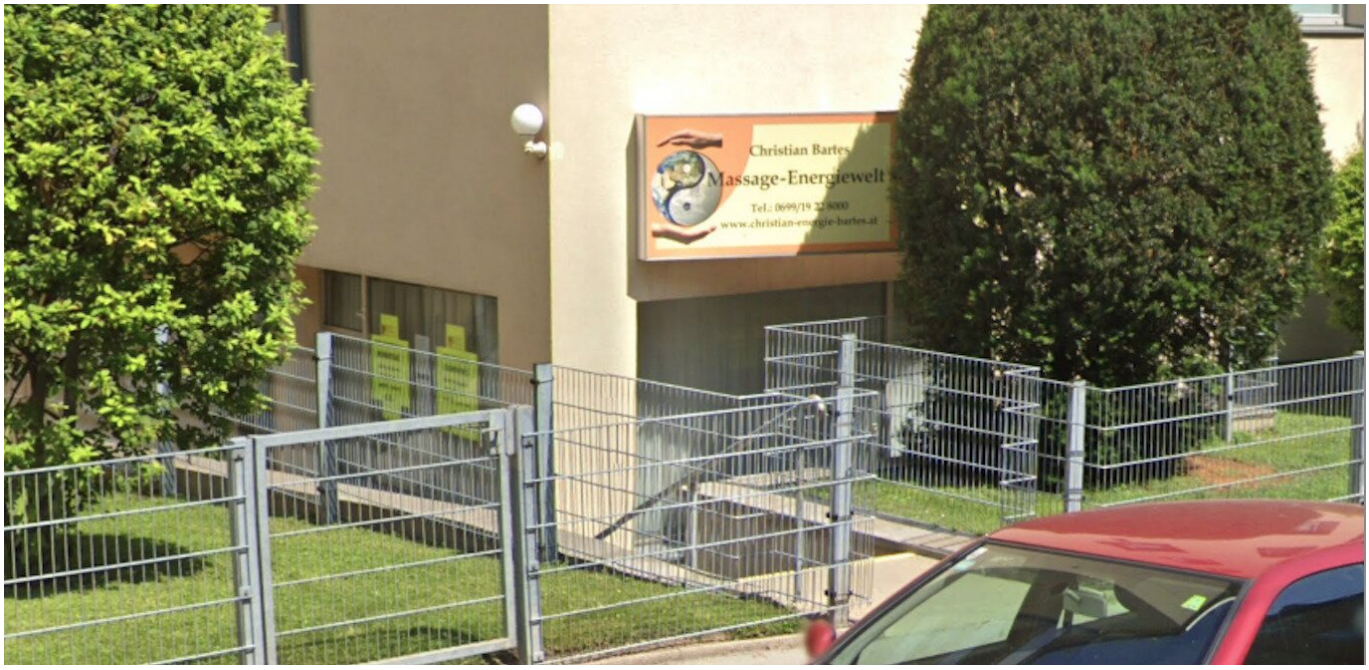
Christian Bartes
Massage-Energiewelt
Tel.: 0699/19 22 8000
www.christian-energie-bartes.at

Objektbeschreibung

Verkauf eines WE-Pakets aus vermieteten Geschäftslokalen in den Bezirken 1020-1170 Wien

- 5 Geschäftslokale, davon 3 befristet vermietet, 2 unbefristet vermietet,
- Nutzfläche 513,13 m2 gesamt
- Ertrag p.a. IST dz. **€ 84.343,44**

1020, Czerningasse, **NFL. 103,52 m2, HMZ netto p.m. € 1.230,58, unbefristet**

1020, Rembrandtstraße **NFL. 94,96 m2, HMZ netto p.m. € ?1.203,51,?? unbefristet**

1050, Arbeitergasse **NFL. 83,8 m2, HMZ netto p.m. € 1.592,25, befristet vermietet bis 30.11.2027**

1100., Gudrunstraße **NFL. 61,89 m2, HMZ netto p.m. € 773,61, befristet bis 31.05.2030**

1160, Ottakringer Straße **NFL. 90,44, HMZ netto p.m. € 1.231,43, befristet bis 31.07.2027**

1170, Blumengasse **NFL. 140,41, HMZ netto p.m. € 1.684,92, befristet bis 31.08.2026**

Jahresnettomietertrag gesamt: IST € 84.343,44

IST-Rendite: 6,07%

Aktuell sind alle Objekte als Hostessen-Lokale vermietet

Nach Rücksprache mit dem Eigentümer ist auch ein Einzelabverkauf der Geschäftslokale möglich.

Kaufpreis € 1.390.000, --

Nebenkosten bei Kauf der Immobilie:

Kaufvertragserrichtung: Tiefenthaler-Gnesda Rechtsanwälte GmbH/ Mag. Wolfgang Tiefenthaler Pauschalhonorar für Käufer € 5.000,-- zzgl. USt. + Barauslagen

Grundbuchseintragung: 1,1% des Kaufpreises

Grunderwerbsteuer: 3,5% des Kaufpreises

Provision: 3% des Kaufpreises zzgl. 20% USt.

Die kaufende(n) Partei(n) zahlt im Erfolgsfall an die ***Firma 360lage eins GmbH (*****FN 436868 d), Bauernmarkt 10/20a, 1010 Wien,** *eine Käufer-Maklerprovision in Höhe von 3% des Kaufpreises zzgl. 20% Ust. Die Provision errechnet sich aus dem beurkundeten Kaufpreis. Wir halten fest, dass Ihnen dieses Objekt erstmals durch unsere Tätigkeit als Immobilienmakler bekannt wurde. Falls Ihnen dieses Objekt bereits als verkauf- oder vermietbar bekannt ist, ersuchen wir innerhalb von 3 Werktagen um Ihre schriftliche Nachricht, ansonsten gilt die Provisionsregelung als vereinbart. Ausdrücklich vereinbart wird dieser Provisionsanspruch in gleicher Höhe auch für die in § 15 MaklerG vorgesehenen Fälle (Unterlassung eines notwendigen Rechtsaktes wider Treu und Glauben, Abschluss eines zweckgleichen Geschäftes, Abschluss mit einem Dritten aufgrund der Weitergabe der Abschlussmöglichkeit, Ausübung eines Vorkaufs-, Wiederkaufs- oder Eintrittrechtes). Bei den Größen und Ertragsangaben handelt es sich um von Abgeber/in (Eigentümer/in bzw. Hausverwaltung) zur Verfügung gestellte Informationen. Die Angaben wurden von uns kontrolliert, eine Gewähr für die Richtigkeit, Vollständigkeit und Letztstand müssen wir allerdings ausschließen. Der Makler erklärt,* ***im Sinne des § 5 Maklergesetzes als Doppelmakler tätig*** *zu sein.*

Infrastruktur / Entfernungen

Gesundheit
Arzt <500m
Apotheke <500m
Klinik <500m
Krankenhaus <1.500m

Kinder & Schulen
Schule <500m
Kindergarten <500m
Universität <500m
Höhere Schule <500m

Nahversorgung

Supermarkt <500m
Bäckerei <500m
Einkaufszentrum <2.000m

Sonstige
Geldautomat <500m
Bank <1.000m
Post <1.000m
Polizei <500m

Verkehr
Bus <500m
U-Bahn <500m
Straßenbahn <500m
Bahnhof <500m
Autobahnanschluss <2.500m

Angaben Entfernung Luftlinie / Quelle: OpenStreetMap