Günstiges Haus mit 5 Zimmern in Bischofstetten

Objektnummer: 960/68955

Eine Immobilie von s REAL

Zahlen, Daten, Fakten

Art:	Haus
Land:	Österreich
PLZ/Ort:	3232 Bischofstetten
Baujahr:	1960
Nutzfläche:	158,00 m²
Zimmer:	5
Bäder:	1
WC:	1
Heizwärmebedarf:	E 164,00 kWh / m² * a
Gesamtenergieeffizienzfaktor:	D 2,11
Kaufpreis:	139.000,00 €

Provisionsangabe:

3% des Kaufpreises

Ihr Ansprechpartner

Daniel Schwarz

s REAL - St. Pölten
Josefstraße 120
3100 St. Pölten

T +43 (0)5 0100 - 26204
H +43 664 6260267

Gerne stehe ich Ihnen für weitere Informationen oder einen Besichtigungstermin zur

REAL
Immobilien

REAL
Immobilien
INSIDE
INSIDE

REAL
Immobilien

REAL
Immobilien

REAL
Immobilien

REAL
Immobilien

REAL
Immobilien

REAL
Immobilien

REAL
Immobilien

REAL
Immobilien

REAL
Immobilien

REAL
Immobilien

REAL
Immobilien

REAL
Immobilien

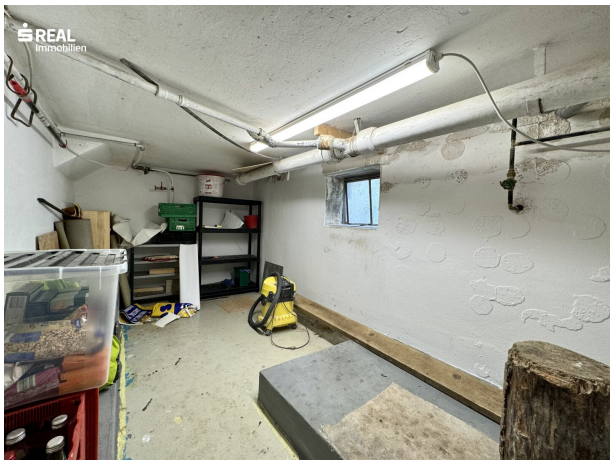
REAL
Immobilien

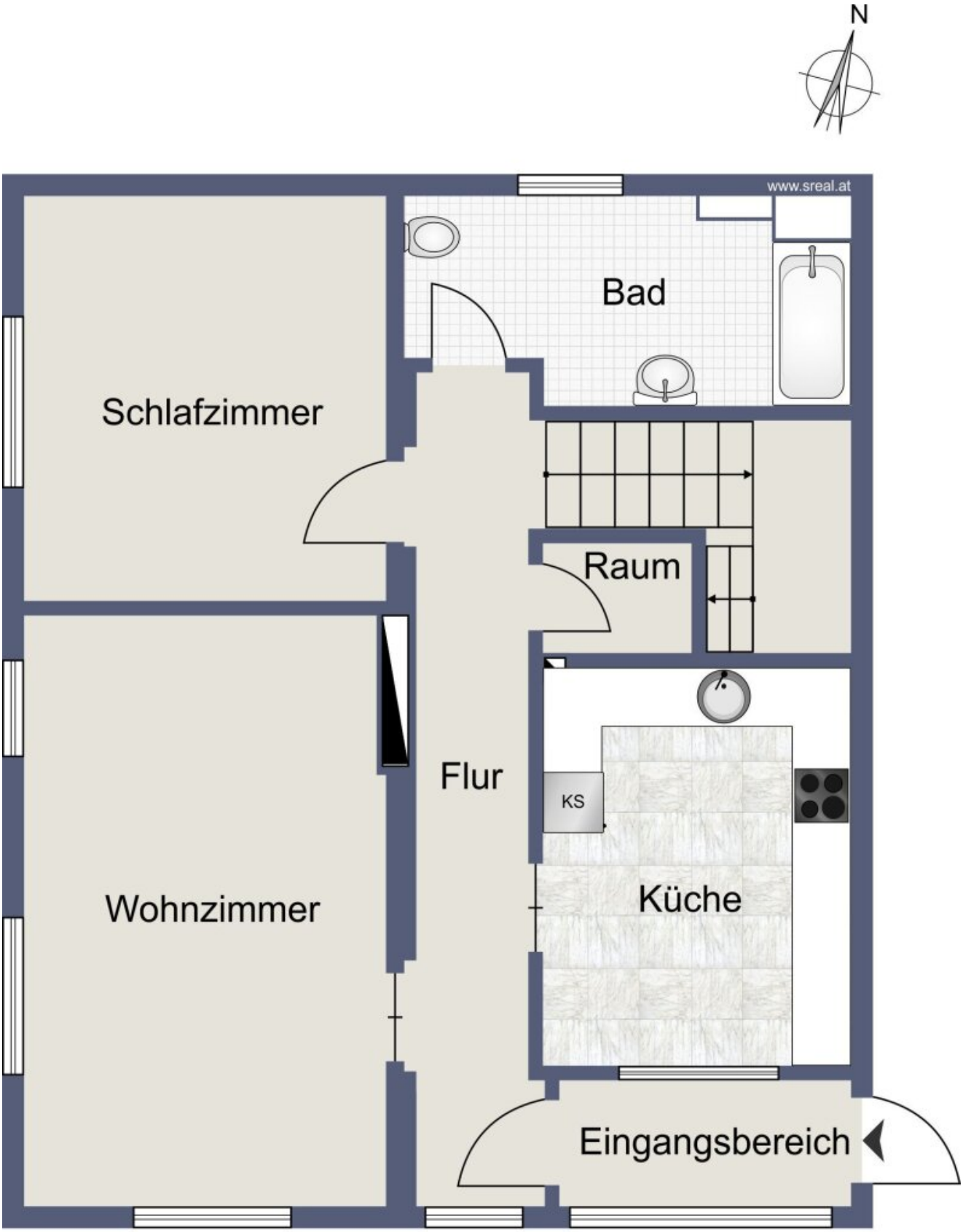

Skizze Erdgeschoss

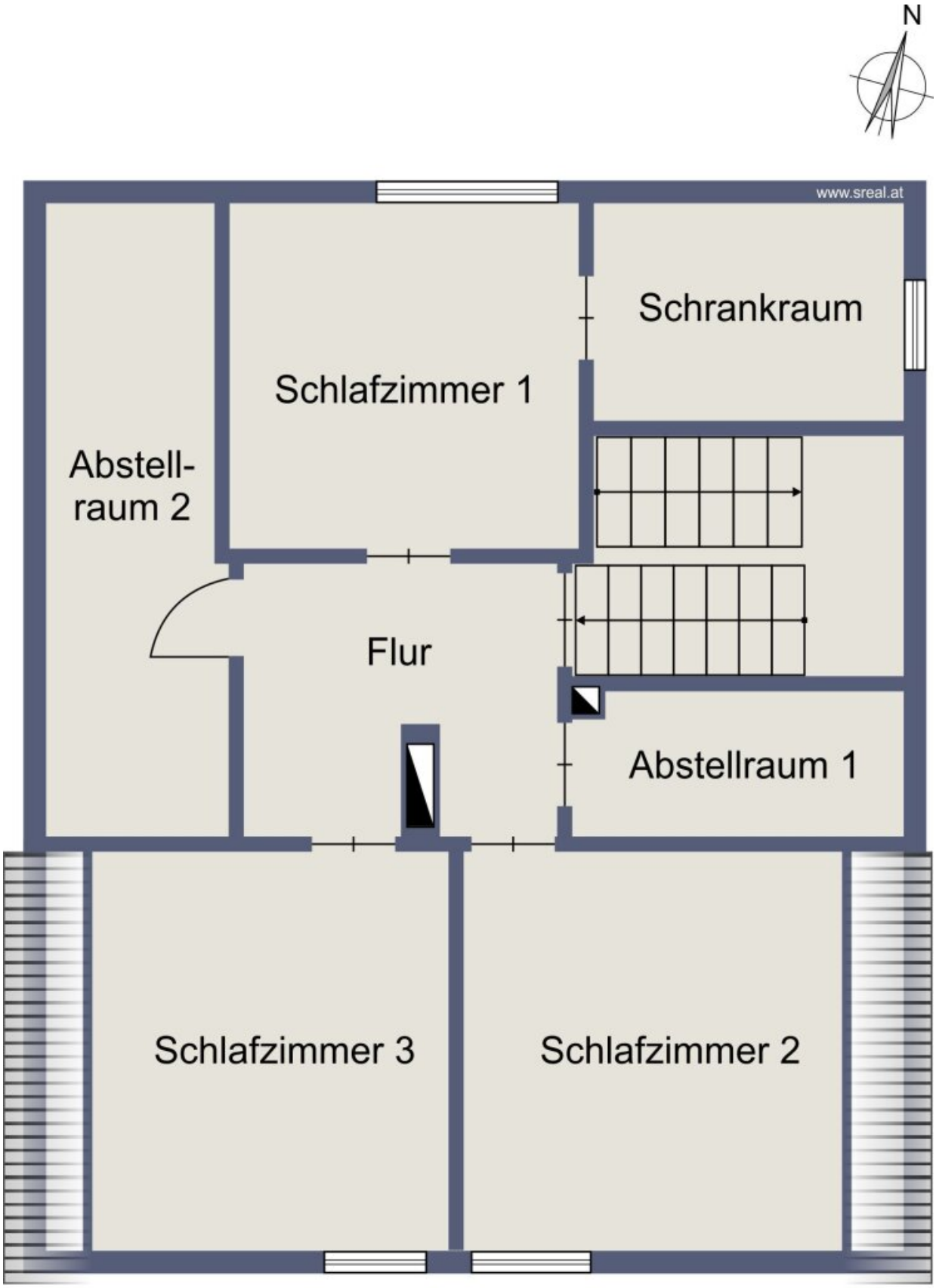

Skizze Dachgeschoss

Objektbeschreibung

Das um 1960 errichtete Reihenhaus befindet sich auf einem ca. 168 m² großen Grundstück in Bischofstetten.

Die Nutzfläche von ca. 158 m² verteilt sich auf 2 Ebenen. Im Erdgeschoß befinden sich die Küche, das Wohnzimmer, ein Schlafzimmer sowie das Badezimmer. Im Dachgeschoß befinden sich weitere 3 Schlafzimmer, eines davon mit eigenem Schrankraum, ein Abstellraum sowie ein Bodenraum welcher als weiterer Stauraum dient.

Die Heizung erfolgt mittels Einzelöfen sowie Infrarotpaneelen.

Hier geht´s zum 360°
Rundgang: https://app.immoviewer.com/portal/tour/3071508?accessKey=66f7

Viele weitere Rundgänge, so wie alle neuen s REAL Immobilienangebote finden Sie auf www.sreal.at.

Infrastruktur / Entfernungen

Gesundheit
Arzt <500m
Apotheke <4.500m
Klinik <5.500m

Kinder & Schulen
Schule <4.000m
Kindergarten <5.500m

Nahversorgung
Supermarkt <500m
Bäckerei <500m
Einkaufszentrum <9.000m

Sonstige
Bank <4.500m
Geldautomat <4.500m
Post <4.500m
Polizei <6.500m

Verkehr
Bus <500m
Bahnhof <3.000m

Autobahnanschluss <8.500m
Flughafen <10.000m

Angaben Entfernung Luftlinie / Quelle: OpenStreetMap

Österreichs beste Makler/innen

Qualität – Sicherheit – Kompetenz

Mehr als 60 Immobilienkanzleien an über 80 Standorten und über 400 Mitarbeiter/Innen machen den Immobilienring Österreich zu Österreich größtem, freien Makler-Netzwerk. Die Mitglieder zählen zu den führenden Immobilien-Experten.

- Sicherheit einer seriösen Kanzlei und umfassender Service
- Transparente Geschäftsanbahnung und –abwicklung
- Über 5.000 Liegenschaften in verschiedenen Preisklassen

Immobilienring Österreich Makler sind Spezialisten bei Vermietung und Verkauf von Wohn- und Gewerbeimmobilien, Grundstücken sowie Investmentobjekten. Sie bieten Ihnen höchste Beratungsqualität, profundes Know-How und langjährige Erfahrung.