6 - Tiefgaragenstellplätze in Tiefgeschossgarage zu verkaufen

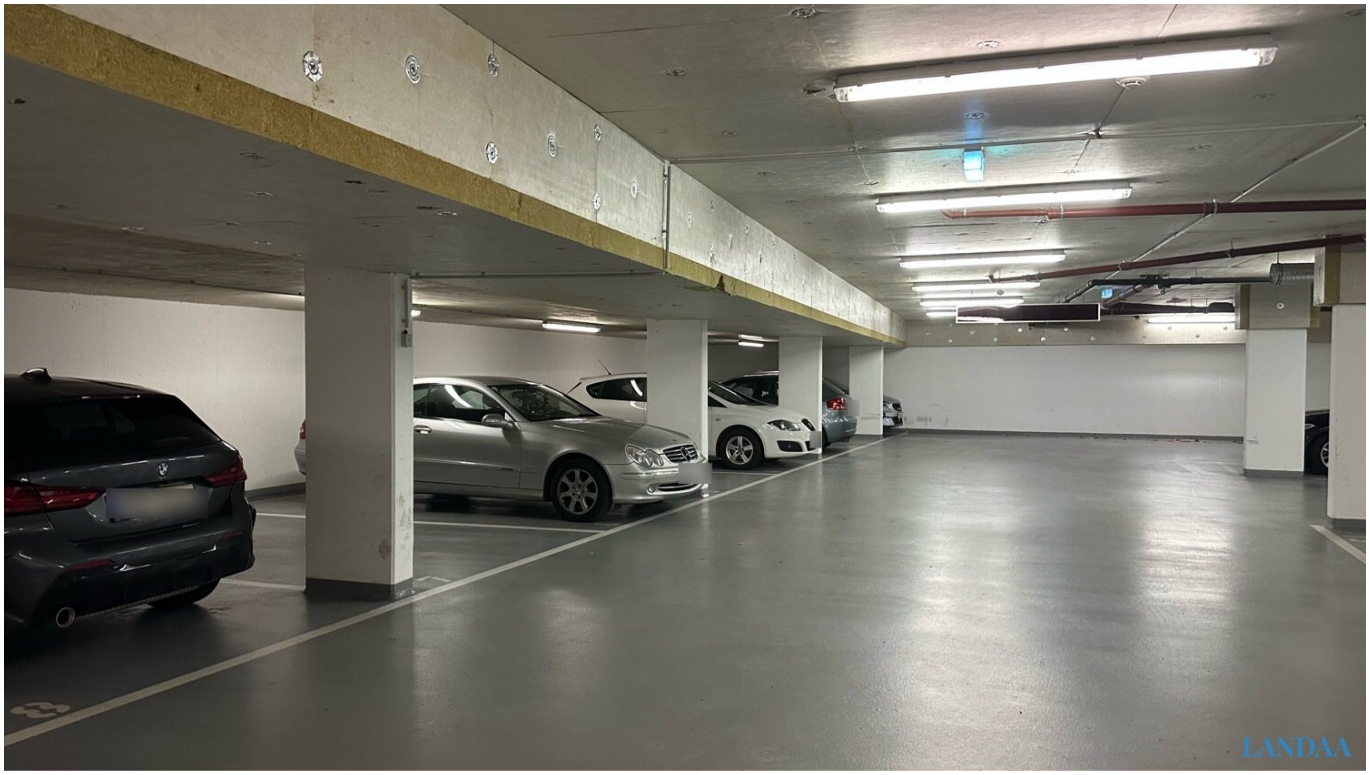

Objektnummer: 4763

Eine Immobilie von Landaa Immobilienverwertung GmbH

Zahlen, Daten, Fakten

Land:	Österreich
PLZ/Ort:	1220 Wien
Alter:	Neubau
Kaufpreis:	120.000,00 €
Betriebskosten:	150,00 €
USt.:	30,00 €

Provisionsangabe:

3% des Kaufpreises zzgl. 20% USt.

Ihr Ansprechpartner

Oleksandr Mytsan

LANDAA Immobilien GmbH
Kärntner Ring 10/10B
1010 Wien

T +43 664 304 16 07
H +43 681 208 202 25

Gerne stehe ich Ihnen für weitere Informationen oder einen Besichtigungstermin zur Verfügung.

LANDAA

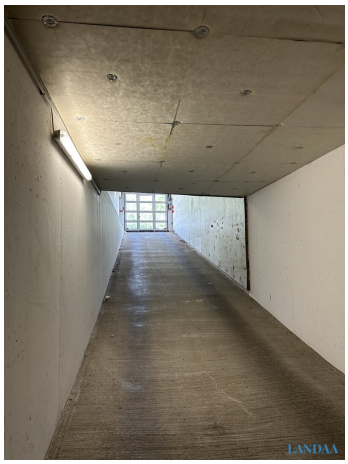
LANDAA

LANDAA

LANDAA

LANDAA

LANDAA

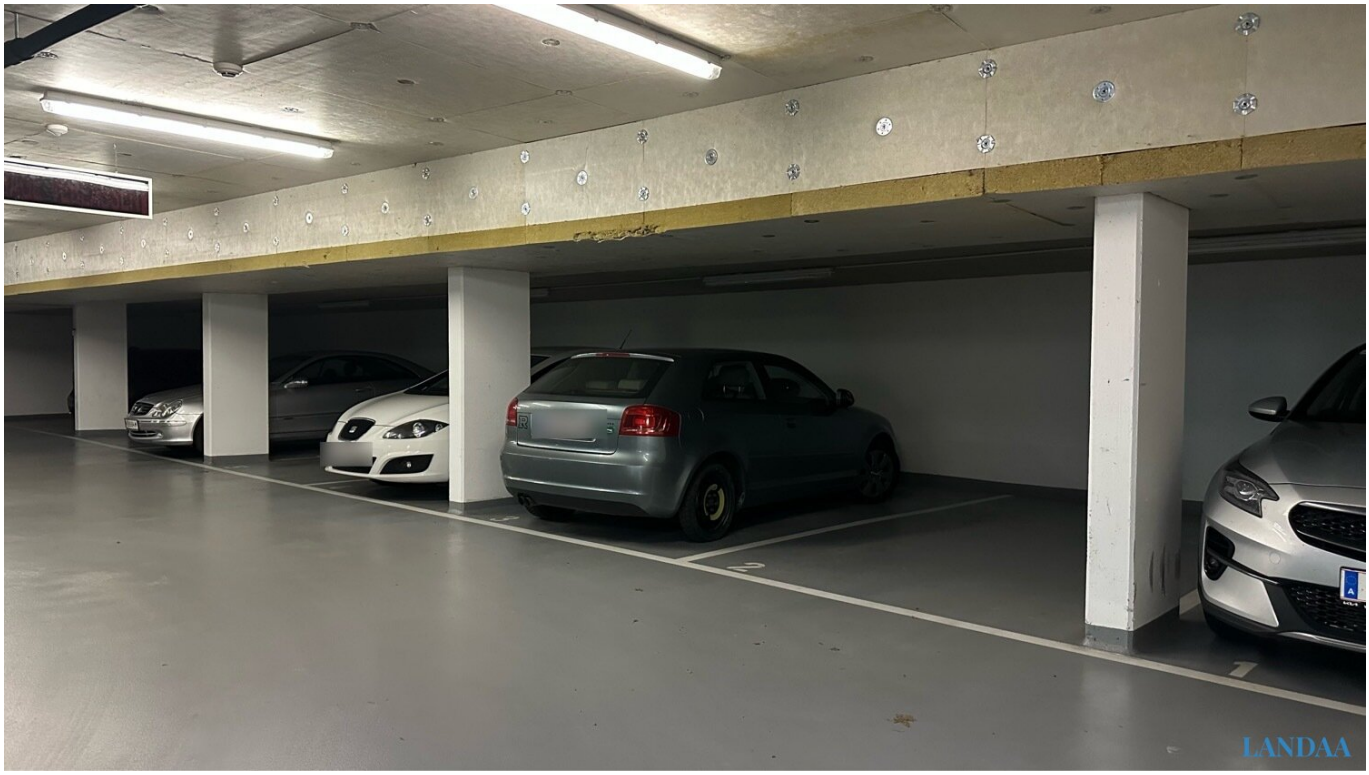
LANDAA

LANDAA

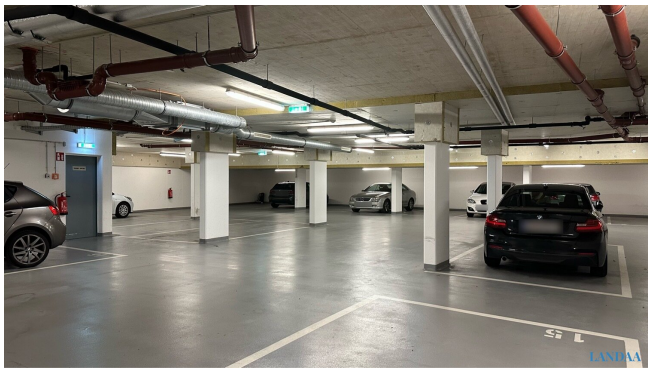
LANDAA

Objektbeschreibung

Entdecken Sie jetzt die Tiefgaragenstellplätze in der Welzenbachergasse 3, im 22. Bezirk von Wien! Wir bieten insgesamt 6 Tiefgaragenstellplätze zum Verkauf an. Einzelne Stellplätze können für 22.500 EUR erworben werden. Alternativ besteht die Möglichkeit, ein Paket von 6 Tiefgaragenstellplätzen zum Sonderpreis von 120.000 EUR zu erwerben, was einem Preis von nur 20.000 EUR pro Stellplatz entspricht.

Die Betriebskosten für die Tiefgargenstellplätze betragen €25 / Monat pro Stellplatz.

Neben der perfekten Lage besticht dieser Tiefgaragenstellplatz auch durch seine Sicherheit. Die Tiefgarage ist nur für Bewohner zugänglich und mit einer modernen Sicherheitsanlage ausgestattet. Somit können Sie sich sicher sein, dass Ihr Fahrzeug jederzeit geschützt ist.

Lassen Sie sich diese einzigartige Gelegenheit nicht entgehen und sichern Sie sich noch heute Ihren eigenen Tiefgaragenstellplatz in 1220 Wien. Ob als Investition oder als praktische Lösung für Ihr Fahrzeug, dieser Stellplatz bietet Ihnen alle Vorteile für ein komfortables und sorgenfreies Wohnen. Sichern Sie sich Ihren eigenen Parkplatz und genießen Sie die Bequemlichkeit und Sicherheit einer privaten Tiefgarage in einer erstklassigen Lage in Wien.

Wir weisen darauf hin, dass zwischen dem Vermittler und dem zu vermittelnden Dritten ein familiäres oder wirtschaftliches Naheverhältnis besteht.

Der Vermittler ist als Doppelmakler tätig.

Infrastruktur / Entfernungen

Gesundheit
Arzt <500m
Apotheke <1.000m
Klinik <1.000m
Krankenhaus <2.500m

Kinder & Schulen
Schule <500m
Kindergarten <500m
Universität <2.500m

Höhere Schule <2.000m

Nahversorgung
Supermarkt <500m
Bäckerei <1.000m
Einkaufszentrum <500m

Sonstige
Geldautomat <1.000m
Bank <1.000m
Post <1.500m
Polizei <1.500m

Verkehr
Bus <500m
U-Bahn <1.500m
Straßenbahn <1.000m
Bahnhof <1.000m
Autobahnanschluss <1.000m

Angaben Entfernung Luftlinie / Quelle: OpenStreetMap