Über den Dächern von Wals: 3-Zi. DG-Wohnung mit Fernsicht!

Objektnummer: 5594/939

Eine Immobilie von Viktoria-Haus Immobilien - und Bauträgergesellschaft mbH

Zahlen, Daten, Fakten

Art:	Wohnung - Dachgeschoß
Land:	Österreich
PLZ/Ort:	5071 Wals-Siezenheim
Baujahr:	2024
Zustand:	Erstbezug
Alter:	Neubau
Wohnfläche:	67,86 m²
Zimmer:	3
Balkone:	1
Stellplätze:	2
Keller:	3,11 m²
Heizwärmebedarf:	27,00 kWh / m² * a
Gesamtenergieeffizienzfaktor:	0,70
Kaufpreis:	490.000,00 €

Infos zu Preis:

zzgl. 48.000,- für zwei Tiefgaragenstellplätze

Ihr Ansprechpartner

Viktoria Wohnbau Vertrieb

Viktoria Wohnbau GmbH
Walserstraße 8
5071 Wals-Siezenheim

T +43 662 85 16 00-23

Gerne stehe ich Ihnen für weitere Informationen oder einen Besichtigungstermin zur Verfügung.

viktoria
WOHNBAU
Neue 2- und 3-Zimmer
Eigentumswohnungen mit
ca. 52m² bis 71 m² Wohnflächen
Ordinations-/Büroeinheit
Privatgärten, Balkone, Lift
Tiefgarage, Bezug Herbst 2025
Provisionsfrei direkt v. Bauträger
+43 662 85 15 00 23 | viktoria-wohnbau.at
Wohnbau
Beratung
Vorfreude.
viktoria-wohnbau.at
EBSTER
BAU
0624 / 6300
www.ebster-bau.at
BEWIRB DICH JETZT!

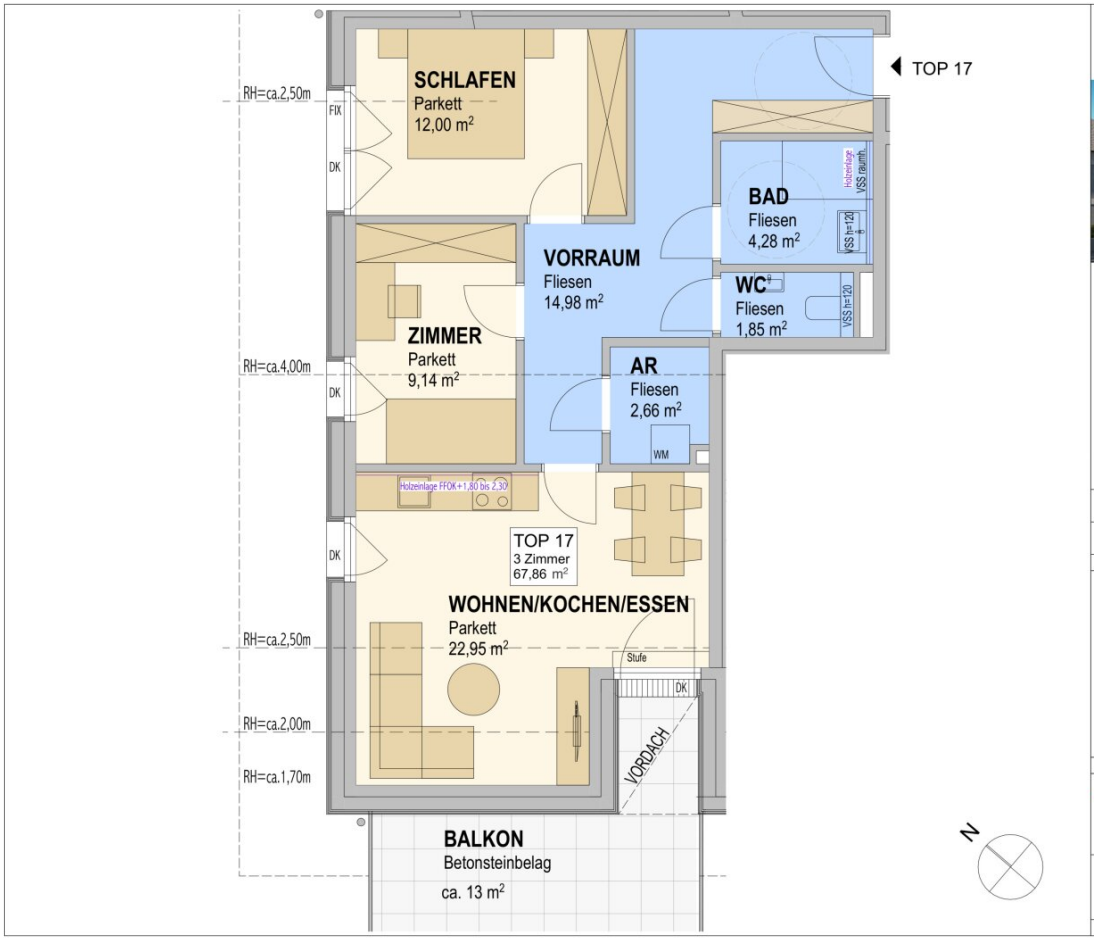

WOHNBAU ALTHAMMERGUT
WALS
HAUS A

Lageplan:

KV-PLAN

TOP 17

Maßstab: 1:50	17.10.24	GEZ: AB

Übersicht Tiefgarage:

Bauträger & Vertrieb:

Viktoria WOHNBAU

Viktoria Wohnbau GmbH
Waisenstraße 8
TEL.: +43 (0)662 / 851600-23
vertrieb@viktoriabau-wohnbau.at
A - 5071 Wals-Siezenheim / Salzburg
FAX: +43 (0)662 / 851600-19
www.viktoria-wohnbau.at

Das Urheberrecht am Planinhalt verbleibt im Verfasser. Ohne schriftliche Zustimmung dürfen keine Veränderungen vorgenommen werden.

WOHNBAU ALTHAMMERGUT
WALS
HAUS A

Lageplan:

KV-PLAN

ÜBERSICHTSPLAN KG

Maßstab: 1:200	11.09.24	GEZ: AB

Übersicht Tiefgarage:

Bauträger & Vertrieb:

Viktoria Wohnbau GmbH
Walserstraße 8
A - 5071 Wals-Siezenheim / Salzburg
TEL.: +43 (0)662 / 851600-23
FAX: +43 (0)662 / 851600-19
vertrieb@viktoriabau-wohnbau.at
www.viktoria-wohnbau.at

Das Urheberrecht am Planinhalt verbleibt am Verfasser. Ohne schriftliche Zustimmung dürfen keine Veränderungen vorgenommen werden.

WOHNBAU ALTHAMMERGUT
WALS
HAUS A

Lageplan:

KV-PLAN

LAGEPLAN

Maßstab: 1:200	19.09.24	GEZ: AB

Übersicht Tiefgarage:

Bauträger & Vertrieb:

Viktoria Wohnbau GmbH

Waisenstraße 8
TEL.: +43 (0)662 / 851600-23
vertrieb@viktoriabau-wohnbau.at

A - 5071 Wals-Siezenheim / Salzburg
FAX: +43 (0)662 / 851600-19
www.viktoria-wohnbau.at

Das Urheberrecht am Planinhalt verbleibt am Verfasser. Ohne schriftliche Zustimmung dürfen keine Veränderungen vorgenommen werden.

Objektbeschreibung

Im Herzen von Wals-Siezenheim, in unmittelbarer Nähe zum Gemeindeamt, zur Kirche und Schule, errichten wir in modern-konservativer und dem Ortsbild entsprechender Architektursprache sowie bewährter Massivbauweise **22 Eigentumswohnungen** in Verbindung mit einer gewerblichen Ordinations-/Büroeinheit und einem Ausstellungsraum.

Fertigstellung Herbst 2025!

- Top 17 mit ca. 67,86 m² Wohnfläche
- 13 m² Balkon
- zzgl. zwei Tiefgaragenstellplätze
- Lift
- Kellerabteil
- Hochwertige Bauweise
- Parkettböden in Eiche natur
- Großformatige Fliesen
- Weiße Innentüren mit Holzzargen
- Terrasse mit massiven Betonsteinplatten
- Leerverrohrungen für Außenjalousien bzw. Raffstores an allen Fenster- und Türelementen

- Pelletszentralheizung und Photovoltaikanlage
- Fußbodenheizung
- Sanitärausstattung "Laufen Pro"
- HWB 27, fGEE 0,70

Infrastruktur / Entfernungen

Gesundheit
Arzt <1.000m
Apotheke <1.000m
Klinik <4.500m
Krankenhaus <5.000m

Kinder & Schulen
Schule <500m
Kindergarten <1.000m
Universität <5.500m
Höhere Schule <5.500m

Nahversorgung
Supermarkt <500m
Bäckerei <500m
Einkaufszentrum <4.500m

Sonstige
Bank <500m
Geldautomat <500m
Polizei <1.000m
Post <1.000m

Verkehr
Bus <500m
Bahnhof <2.000m
Autobahnanschluss <1.500m
Flughafen <3.000m

Angaben Entfernung Luftlinie / Quelle: OpenStreetMap