Traumhafte Terrassenwohnung in Wiener Neustadt - zentral wohnen, renoviert, mit moderner Einbauküche!

Objektnummer: 5480/48

Eine Immobilie von PMI - GmbH

Zahlen, Daten, Fakten

Adresse	Neunkirchner Straße
Art:	Wohnung - Terrassenwohnung
Land:	Österreich
PLZ/Ort:	2700 Wiener Neustadt
Baujahr:	2011
Zustand:	Teil_vollrenoviert
Alter:	Neubau
Wohnfläche:	67,72 m²
Zimmer:	2
Bäder:	1
Terrassen:	1
Keller:	6,00 m²
Heizwärmebedarf:	B 35,90 kWh / m² * a
Gesamtmiete	830,50 €
Kaltmiete (netto)	550,00 €
Kaltmiete	700,00 €
Betriebskosten:	150,00 €
Heizkosten:	55,00 €
USt.:	75,50 €

Infos zu Preis:

Optional kann ein Parkplatz um € 60,- p.a. angemietet werden.

Provisionsangabe:

Gemäß Erstauftraggeberprinzip bezahlt der Abgeber die Provision.

Ihr Ansprechpartner

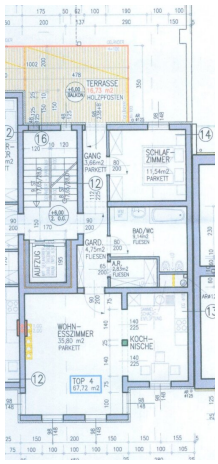
TERRASSE
SCHLAF-
ZIMMER
GANG
BAD/WC
AUFZUG
WOHN-
ESSZIMMER
KOCH-
NISCHE
TOP 4

Objektbeschreibung

Der Immobilienmakler erklärt, dass er – entgegen dem in der Immobilienwirtschaft üblichen Geschäftsgebrauch des Doppelmaklers – einseitig nur für den Vermieter tätig ist.

Infrastruktur / Entfernungen

Gesundheit
Arzt <750m
Apotheke <250m
Klinik <250m
Krankenhaus <1.500m

Kinder & Schulen
Schule <750m
Kindergarten <1.250m
Höhere Schule <1.000m
Universität <4.000m

Nahversorgung
Supermarkt <250m
Bäckerei <750m
Einkaufszentrum <2.250m

Sonstige
Bank <250m
Geldautomat <750m
Polizei <500m
Post <750m

Verkehr
Bus <250m
Autobahnanschluss <2.000m
Bahnhof <750m
Flughafen <3.250m

Angaben Entfernung Luftlinie / Quelle: OpenStreetMap