Ihr Traum vom Wohnen mit Dachterrasse

Objektnummer: 4417/416

Eine Immobilie von NEUWOG Immobilientreuhand und Liegenschaftserrichtungs GmbH

Zahlen, Daten, Fakten

Adresse	Römerweg 5
Art:	Wohnung - Penthouse
Land:	Österreich
PLZ/Ort:	4533 Piberbach
Baujahr:	2024
Alter:	Neubau
Wohnfläche:	125,31 m²
Zimmer:	5
Bäder:	1
WC:	1
Balkone:	1
Terrassen:	1
Stellplätze:	2
Heizwärmebedarf:	B 42,00 kWh / m² * a
Gesamtenergieeffizienzfaktor:	A+ 0,59
Kaufpreis:	515.000,00 €

Ihr Ansprechpartner

Georg Altmüller

NEUWOG Immobilientreuhand und Liegenschaftserrichtungs GmbH
Kirchengasse 4
4501 Neuhofen

T +43 7227 2005340
H +43 676 3388238

Gerne stehe ich Ihnen für weitere Informationen oder einen Besichtigungstermin zur Verfügung.

Eurex
20 top

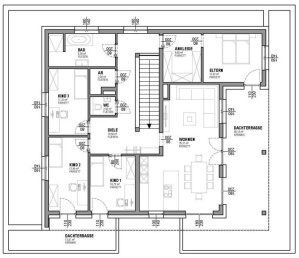
BAD
AB
KIND 3
WC
DIELE
KIND 2
KIND 1
HAUSWIRT
ELTERN
WOHNEN
DACHTERRASSE
DACHTERRASSE

EIGENHEIM
NEUWOG

hier baut
NEUWORT
Immobilien

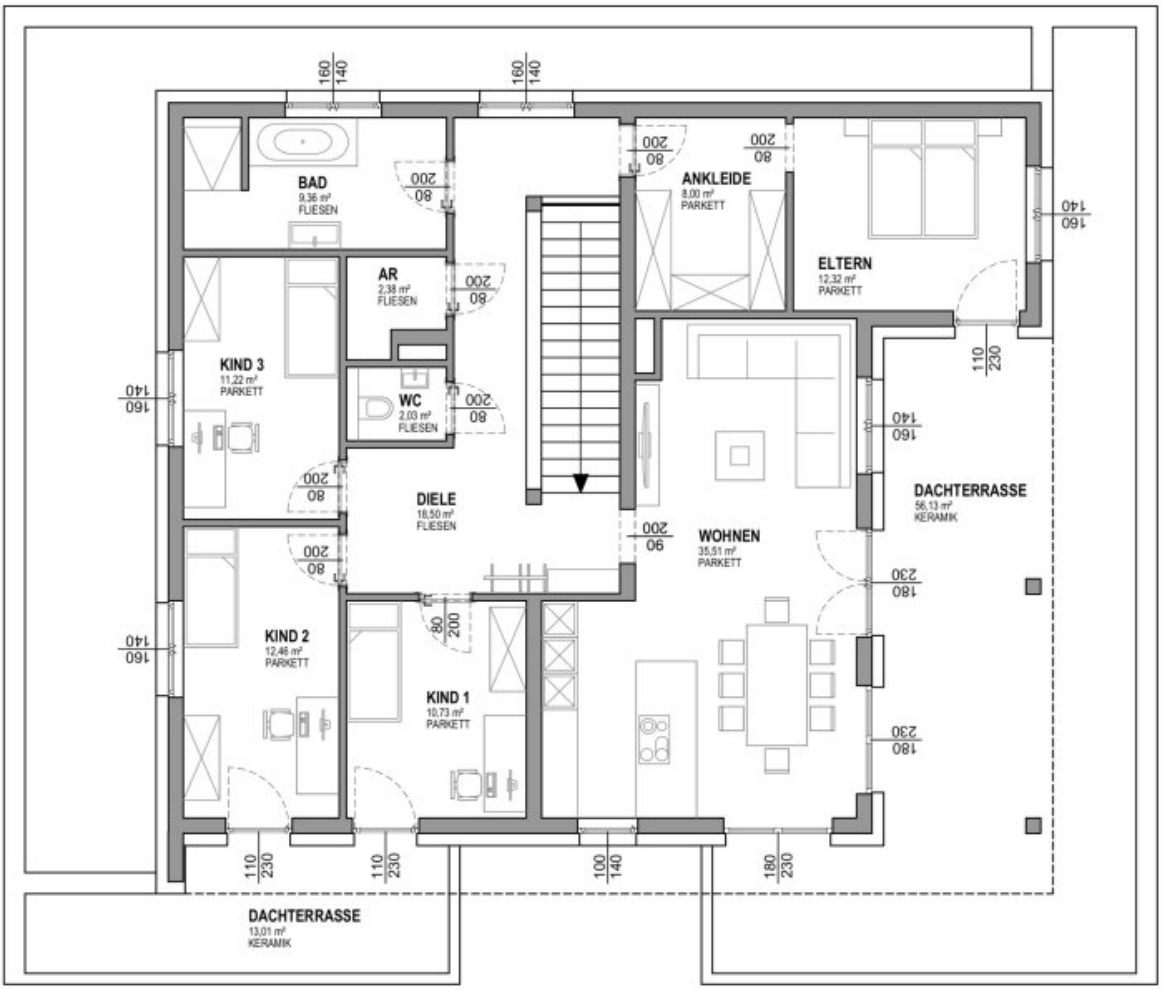
BAD
9,36 m²
FLIESEN
AR
2,38 m²
FLIESEN
WC
2,03 m²
FLIESEN
KIND 3
11,22 m²
PARKETT
DIELE
18,50 m²
FLIESEN
KIND 2
12,46 m²
PARKETT
KIND 1
10,73 m²
PARKETT
ANKLEIDE
8,00 m²
PARKETT
ELTERN
12,32 m²
PARKETT
WOHNEN
35,51 m²
PARKETT
DACHTERRASSE
56,13 m²
KERAMIK
DACHTERRASSE
13,01 m²
KERAMIK

Objektbeschreibung

Infrastruktur / Entfernungen

Gesundheit
Arzt <1.000m
Apotheke <3.550m

Kinder & Schulen
Schule <675m
Kindergarten <875m

Nahversorgung
Supermarkt <875m
Bäckerei <1.075m
Einkaufszentrum <9.975m

Sonstige
Bank <1.050m
Geldautomat <1.050m
Post <4.000m
Polizei <3.400m

Verkehr
Bus <75m
Autobahnanschluss <5.975m
Bahnhof <300m
Flughafen <9.400m

Angaben Entfernung Luftlinie / Quelle: OpenStreetMap