Eindlgrundweg 32/04 - mit Freifläche!

Objektnummer: 5889/154738284

Eine Immobilie von BWS Gemeinnützige allgemeine Bau-, Wohn- und Siedlungsgenossenschaft registrierte Genossenschaft mit beschränkter Haftung

Zahlen, Daten, Fakten

Adresse	Eindlgrundweg 32
Art:	Wohnung
Land:	Österreich
PLZ/Ort:	8650 Kindberg
Baujahr:	1978
Wohnfläche:	78,25 m²
Gesamtfläche:	85,39 m²
Zimmer:	3
Heizwärmebedarf:	179,30 kWh / m² * a
Gesamtmiete	920,35 €
Kaltmiete (netto)	356,22 €
Kaltmiete	557,05 €
Betriebskosten:	200,83 €
Heizkosten:	262,92 €
USt.:	100,38 €

Infos zu Preis:

Diese Miete gilt bis 30.06.2024.

Ihr Ansprechpartner

BWSG Wohnungsvergabe Bundesländer

BWS Gemeinnützige allgemeine Bau-, Wohn- und Siedlungsgenossenschaft registrierte Genossenschaft mit beschränkter Haftung
Triester Straße 40 / 3 / 1
1100 Wien

Gerne stehe ich Ihnen für weitere Informationen oder einen Besichtigungstermin zur Verfügung.

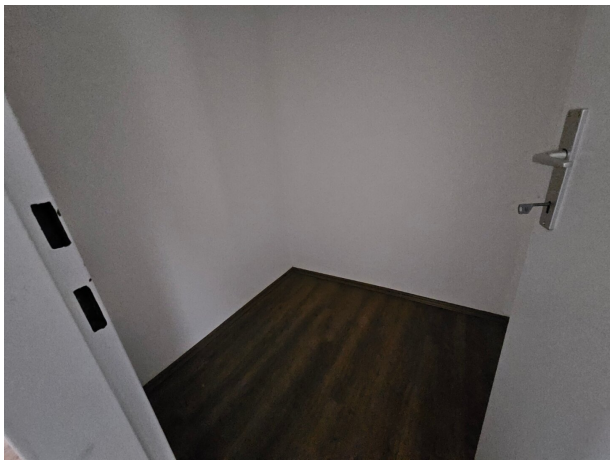

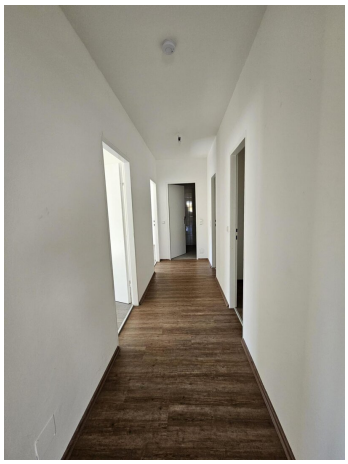

Willkommen in deinem neuen Zuhause!
Als IKEA Family Mitglied sparst du
€100,*-
pro €1.000,- Warenwert bei deinem nächsten Einkauf im IKEA Einrichtungshaus Graz.

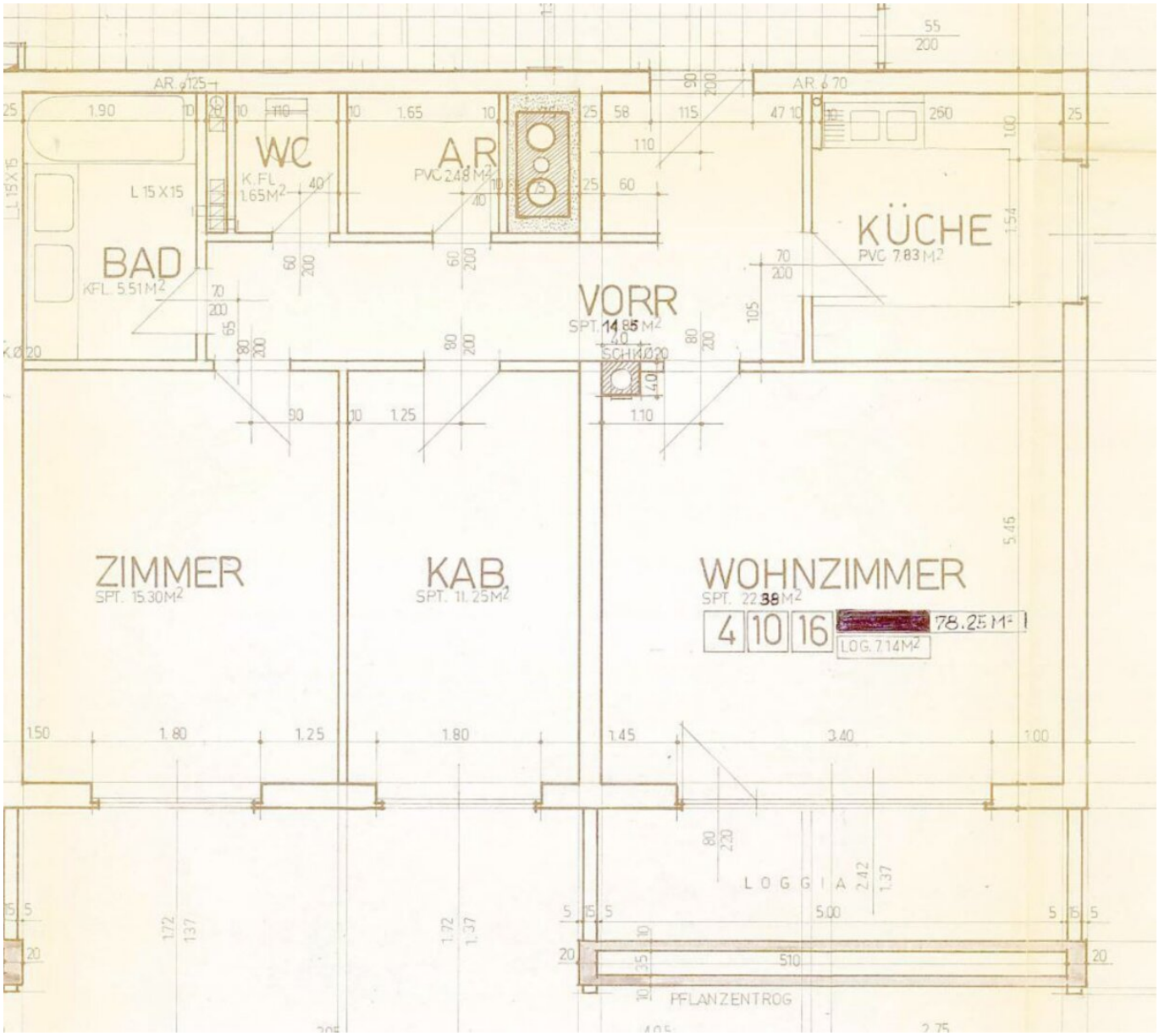
WC
K.FL
1.65M²
A.R
PVC 2.48 M²
KÜCHE
PVC 7.83 M²
BAD
KFL. 5.51 M²
L 15 X 15
VORR
SPT. 14.85 M²
SCHM Ø 20
ZIMMER
SPT. 15.30 M²
KAB
SPT. 11.25 M²
WOHNZIMMER
SPT. 22.38 M²
4 10 16
78.25 M²
LOG. 7.14 M²
LOGGIA
PFLANZENTROG
AR. ø 125
AR. ø 70

Objektbeschreibung

Willkommenszuckerl

Miete Smårt! Jetzt BWSG-Wohnung anmieten und neben der günstigen Miete und dem unbefristeten Mietvertrag noch von einem IKEA Gutschein von 100 Euro pro 1.000 Euro Einkaufswert profitieren, einlösbar bei IKEA Graz!

Eckdaten zur Wohnung

- unbefristete 3-Zimmer-Wohnung mit Loggia
- Kategorie A
- Vermietung ohne Kücheneinrichtung

Sie möchten diese Wohnung besichtigen oder benötigen weitere Informationen?

Kontaktieren Sie einen unserer Ansprechpartner für einen **Besichtigungstermin** oder bei **Fragen** zu dieser Wohnung.

*Dieser Service ist für unsere Kunden natürlich **kostenlos**, alle Wohnungen werden **provisionsfrei** vergeben.*

Kontaktdaten:

- **Hausbergg Immobilien**
- Richard BORICS

- 0664 4312 811
- richard.borics@hausbergg.at

- **KDH Immobilien**
- Simone Unger-Ullmann
- 0660 340 32 29
- simone@kaufdeinhaus.at

Infrastruktur / Entfernungen

Gesundheit
Arzt <75m
Apotheke <975m
Krankenhaus <4.975m

Kinder & Schulen
Schule <200m
Kindergarten <900m
Universität <9.675m

Nahversorgung
Supermarkt <375m
Bäckerei <450m

Sonstige
Bank <425m
Geldautomat <425m
Post <425m
Polizei <1.100m

Verkehr
Bus <75m
Autobahnanschluss <325m
Bahnhof <600m
Flughafen <9.425m

Angaben Entfernung Luftlinie / Quelle: OpenStreetMap