Barrierefreies Büro in Salzburg-Elsbethen zu vermieten

Objektnummer: 6244/137

Eine Immobilie von COORE-GC Real Estate GmbH

Zahlen, Daten, Fakten

Art:	Büro / Praxis
Land:	Österreich
PLZ/Ort:	5061 Elsbethen
Nutzfläche:	174,21 m²
Bürofläche:	174,21 m²
Kaltmiete (netto)	2.421,52 €
Kaltmiete	2.421,52 €
USt.:	484,30 €

Provisionsangabe:

3 Bruttomonatsmieten zzgl. 20% USt.

Ihr Ansprechpartner

Stefan Schmiedseder

eurea Real Estates GmbH
Hans-Sachs-Straße 1a
4600 Wels

T +43 699 17204805

Gerne stehe ich Ihnen für weitere Informationen oder einen Besichtigungstermin zur Verfügung.

ZENTRUM FÜR GESUNDE SCHÖNHEIT
P-HEALTH
PAPP + PAPP
P-HEALTH
RE-GEN
ÄRZTEZENTRUM
Christoph REDER

SPAR

SPAR

e

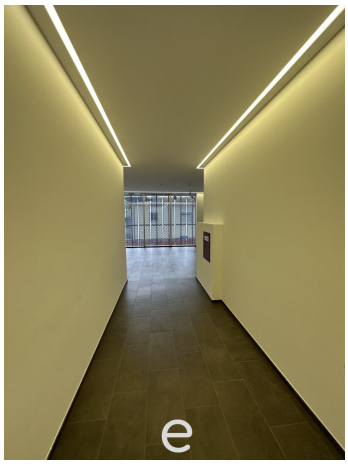
e

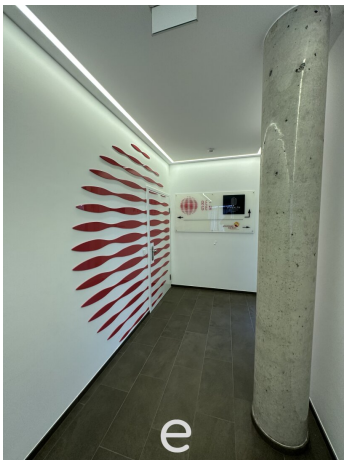
e

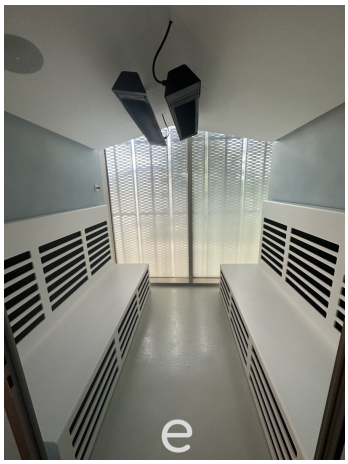

OF HEALTH
RE
GEN
Aktion
der
Woche
START
NOW
MORE INFO
Ihr Wohlbefinden
ist unser Ziel!
RE-GEN.

100% nyski

RE
GEN
THERALIGHT 360

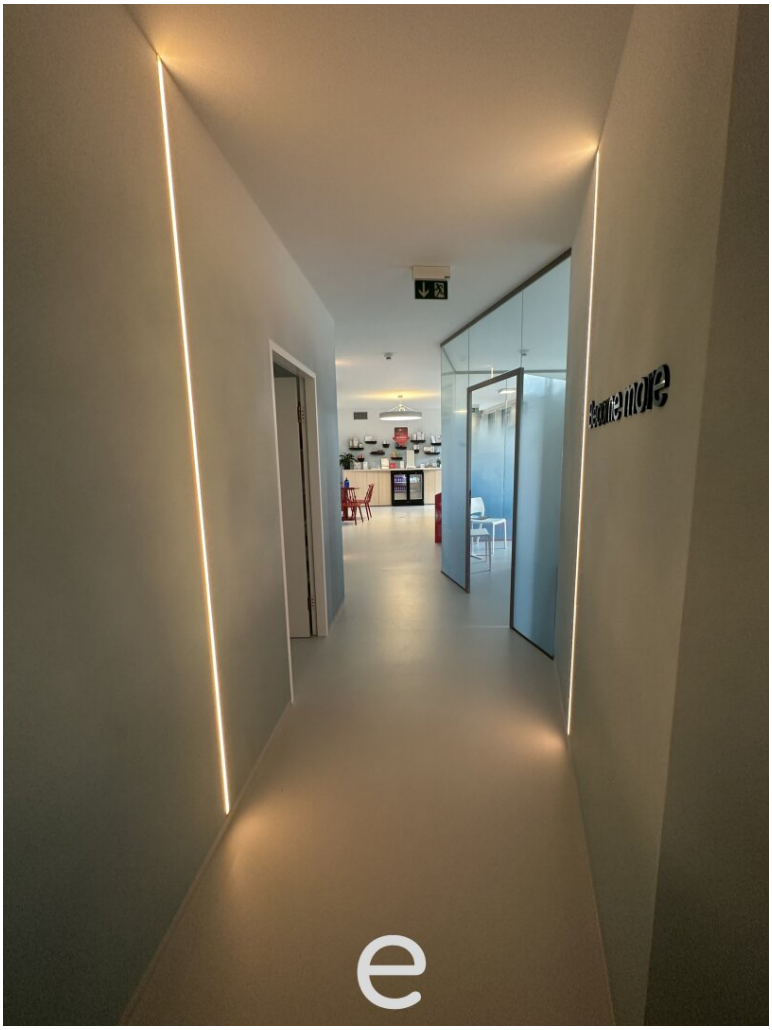
team2move

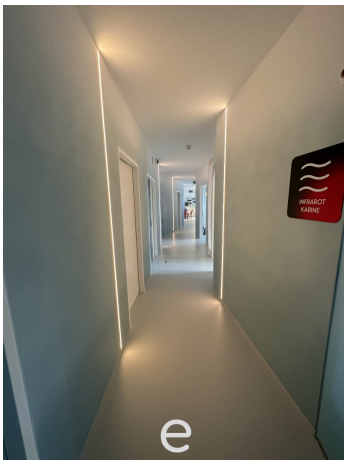
INFRAROT
KABINE

Objektbeschreibung

Büroeinheit in zentraler Lage in Elsbethen zu vermieten

Diese Büroeinheit mit einer Größe von **ca. 174,21m²** befindet sich im **1. Obergeschoss** eines gepflegten Bürogebäudes, zentral in Elsbethen gelegen und mit ausgezeichneter Verkehrsanbindung an den öffentlichen Nahverkehr. Ein Lebensmittelmarkt befindet sich ebenfalls in dem Bürohaus.

Eckdaten:

- **Gesamtfläche:** ca. 174,21 m²
- **Stockwerk:** 1. Obergeschoss
- **Anzahl der Büros:** 6
- **Besprechungszimmer:** 2
- **Weitere Räumlichkeiten:** Zwei Toiletten und ein Aufenthaltsraum
- **Parkplätze:** Genügend Parkplätze können für € 90,00 zzgl. USt. dazu gemietet werden

Besichtigung:

Überzeugen Sie sich selbst und machen Sie einen Besichtigungstermin aus.

Kontakt:

Habe ich Ihr Interesse geweckt? Dann kontaktieren Sie mich unter der Nummer **0699/17204805**, Stefan Schmiedseder.

Noch nichts gefunden? Wir informieren Sie über geeignete Immobilienangebote noch vor allen anderen.
Legen Sie jetzt Ihren individuellen Suchagenten unter folgendem Link an. Wir schicken Ihnen passende Immobilien exklusiv vorab zu.

Suchagent anlegen - https://eurea-real-estates.service.immo/registrieren/de

Infrastruktur / Entfernungen

Gesundheit
Arzt <500m
Apotheke <500m
Krankenhaus <2.500m
Klinik <3.000m

Kinder & Schulen
Schule <500m
Kindergarten <1.500m
Universität <1.500m
Höhere Schule <5.000m

Nahversorgung
Supermarkt <500m
Bäckerei <500m
Einkaufszentrum <2.500m

Sonstige
Bank <500m
Geldautomat <500m
Post <1.500m
Polizei <500m

Verkehr
Bus <500m
Autobahnanschluss <4.500m
Bahnhof <1.000m
Flughafen <7.000m

Angaben Entfernung Luftlinie / Quelle: OpenStreetMap