Eisenstraße 1a/01/06 | Bastlerhit - 2 Monate mietfrei!

Objektnummer: 5889/154737326

Eine Immobilie von BWS Gemeinnützige allgemeine Bau-, Wohn- und Siedlungsgenossenschaft registrierte Genossenschaft mit beschränkter Haftung

Zahlen, Daten, Fakten

Adresse	Eisenstraße 1a
Art:	Wohnung
Land:	Österreich
PLZ/Ort:	3380 Pöchlarn
Baujahr:	1960
Wohnfläche:	49,10 m²
Gesamtfläche:	49,10 m²
Zimmer:	2
Gesamtmiete	519,55 €
Kaltmiete (netto)	360,39 €
Kaltmiete	472,32 €
Betriebskosten:	111,93 €
USt.:	47,23 €

Infos zu Preis:

Die Miete gilt bis 30.06.2024.

Ihr Ansprechpartner

BWSG Wohnungsvergabe Bundesländer

BWS Gemeinnützige allgemeine Bau-, Wohn- und Siedlungsgenossenschaft registrierte Genossenschaft mit beschränkter Haftung
Triester Straße 40 / 3 / 1
1100 Wien

Gerne stehe ich Ihnen für weitere Informationen oder einen Besichtigungstermin zur Verfügung.

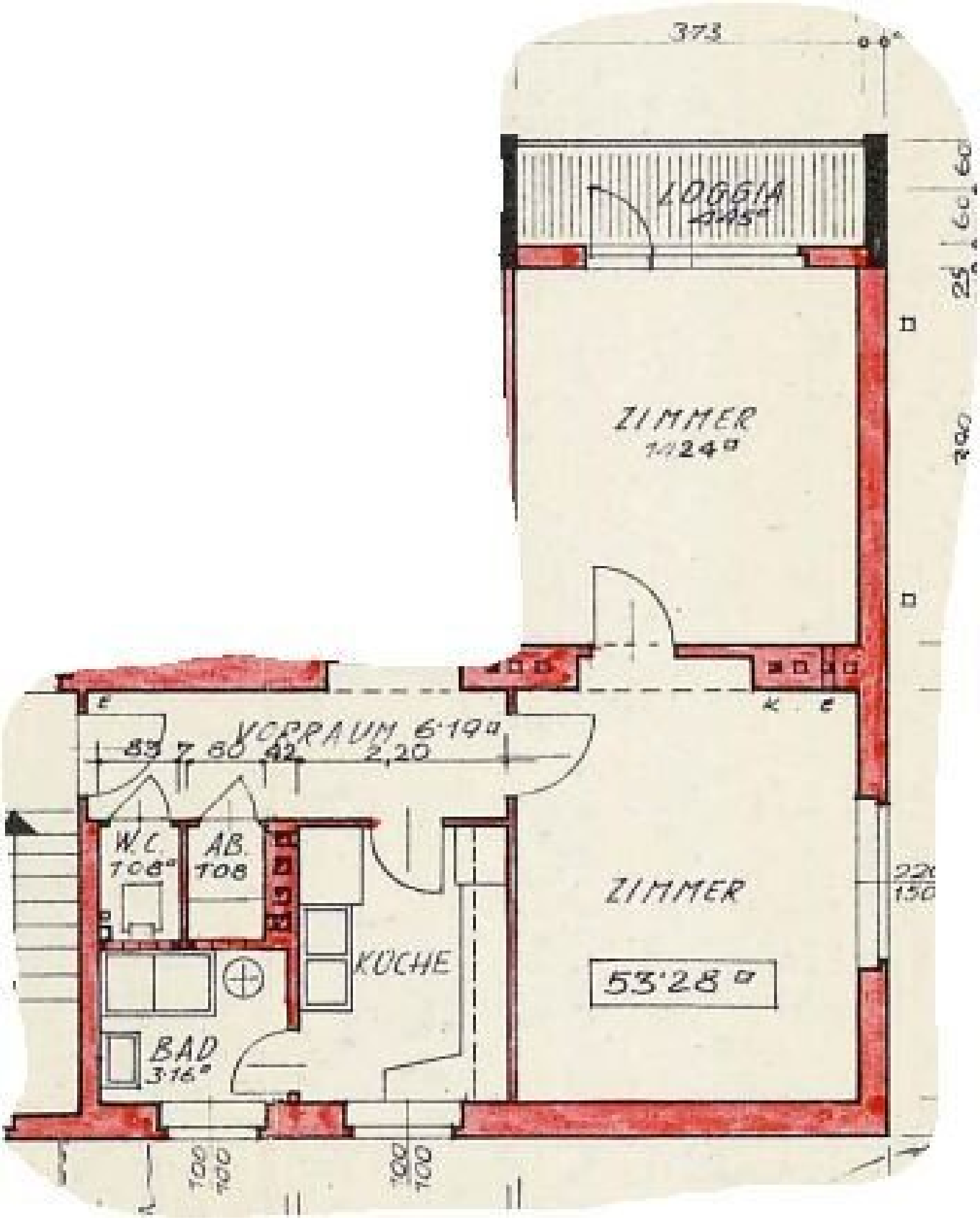

373
LOGGIA
ZIMMER
VORRAUM 6·19
83 7 80 42 2,20
W.C.
AB.
KÜCHE
BAD
3·16
ZIMMER
53·28

Objektbeschreibung

Unbefristete 2-Zimmer-Wohnung in Pöchlarn – Provisionsfrei!

Sie möchten diese Wohnung besichtigen oder benötigen weitere Informationen?

Bei dieser Wohnung arbeiten wir exklusiv und ausschließlich mit externen Partnern zusammen.

Für weitere Informationen zu dieser Wohnung, oder um einen **kostenfreien Besichtigungstermin** zu vereinbaren, **kontaktieren Sie** bitte **einen unserer Partner** gleich **direkt**.

Dieser Service ist für unsere Kunden natürlich **kostenlos**, alle Wohnungen werden **provisionsfrei** vergeben.

Kontaktdaten unserer Partner:

KDH Immobilien

Simone Unger-Ullmann

0660 340 32 29

simone@kaufdeinhaus.at

Zusatzinformation

Bei dieser Wohnung handelt es sich um eine Kategorie B Wohnung.

Bei dieser Wohnung handelt es sich um einen **Bastlerhit.**

- Gestalten Sie diese Wohnung nach Ihren eigenen Vorstellungen und profitieren von 2 mietfreien Monaten.

Infrastruktur / Entfernungen

Gesundheit
Arzt <375m
Apotheke <600m

Kinder & Schulen
Schule <425m
Kindergarten <125m
Universität <9.150m

Nahversorgung
Supermarkt <275m
Bäckerei <800m
Einkaufszentrum <3.600m

Sonstige
Bank <525m
Geldautomat <525m
Post <675m
Polizei <425m

Verkehr
Bus <125m
Autobahnanschluss <1.950m
Bahnhof <1.125m

Angaben Entfernung Luftlinie / Quelle: OpenStreetMap