V I T R I N O - Stadt, Land, See NEUBAU

VITRINO

STADT, LAND, SEE

Visual 03.06.2023

Objektnummer: 141/77562

Eine Immobilie von Rustler

Zahlen, Daten, Fakten

Art:	Wohnung
Land:	Österreich
PLZ/Ort:	9020 Klagenfurt am Wörthersee
Baujahr:	2023
Alter:	Neubau
Wohnfläche:	58,07 m²
Zimmer:	2
Bäder:	1
WC:	1
Terrassen:	1
Heizwärmebedarf:	B 32,60 kWh / m² * a
Gesamtenergieeffizienzfaktor:	A+ 0,59
Kaufpreis:	321.000,00 €

Provisionsangabe:

3%

Ihr Ansprechpartner

Thomas Mikula

Rustler Immobilientreuhand

T +43 463 50 20 72 337
H +43 676 834 34 337

Gerne stehe ich Ihnen für weitere Informationen oder einen Besichtigungstermin zur

www.rustler.eu

VITRINO
STADT, LAND, SEE

GENDARMERIESTRAßE 2A - 2E
9073 KLAGENFURT AM WÖRTHERSEE

WOHNHAUS B - 3. Obergeschoss TOP 30

WOHNFLÄCHE 58,07 m²	1. VORRAUM	5,97 m²
	2. WC	1,07 m²
	3. BAD	7,07 m²
DACHTERRASSE 33,54 m²	4. WOHNESSZIMMER	27,05 m²
	5. AR	2,13 m²
	6. ZIMMER	13,98 m²
	7. DACHTERRASSE	33,54 m²

STAND April 2023

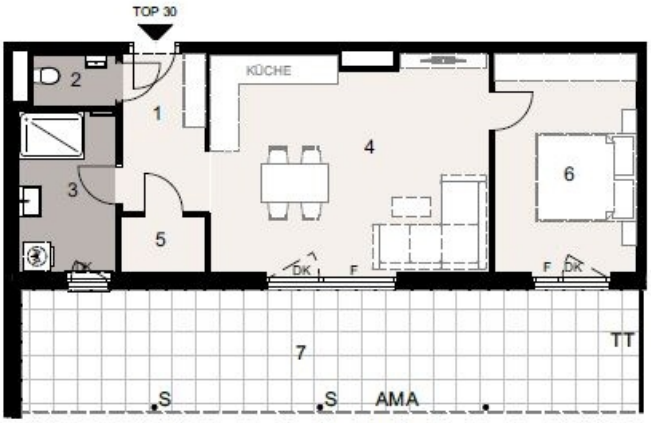

AMA	Attika mit Absturzsicherung
AGP	Abgrenzung durch Pflanzen
D	Drehbeschlag
DK	Dreikippbeschlag
F	Flowerglasung
FPH	Flowerglasung bis 100cm
K	Kiesdach
KA	Kanaldeckel
MSO	Maschendrahtzaun auf Sockel
MZ	Maschendrahtzaun
PH	Parapethöhe
S	Steckdose
TT	Terrassentrennwand
VSG	Absturzsicherung vor Fensterbrüstung
WM	Waschmaschine
WRH	Wandraumhoch
UZ	Unterzug

Die Einrichtung ist illustrativ dargestellt und erfolgt laut gültiger Bau- und Ausstattungsbeschreibung. Die Pläne sind nicht für die Bestellung von Einbaumöbeln verwendbar, dazu sind Naturmasse erforderlich. Die M2 – Angaben entsprechen den Rohbaumaßen. Unverbindliche Plankopie, Aenderungen waehrend der Bauausfuehrung infolge Behoerdenauflagen, haustechnischer und konstruktiver Maßnahmen vorbehalten. Maßgeblich ist in jedem Fall der Kaufvertrag.

0 1 2 3 4 5 6 7 8 9 10m

EIN PROJEKT VON HANDLER

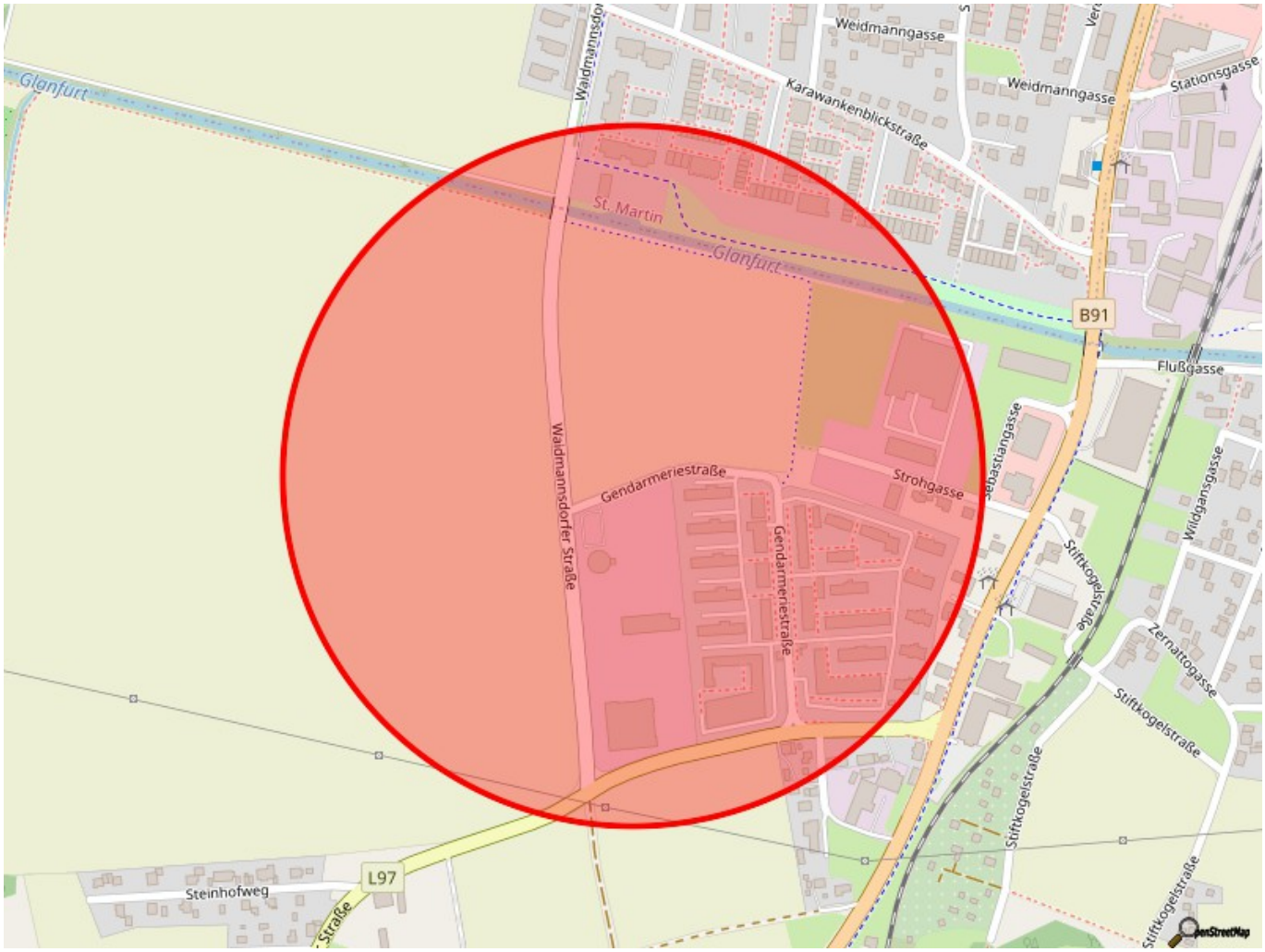
Glanfurt
Weidmanngasse
Karawankenblickstraße
Weidmanngasse
Stationsgasse
St. Martin
Glanfurt
B91
Flußgasse
Waldmannsdorfer Straße
Gendarmeriestraße
Strohgasse
Gendarmeriestraße
Wildgansgasse
Stiftkogelstraße
Zernattogasse
Stiftkogelstraße
Stiftkogelstraße
Steinhofweg
L97

Objektbeschreibung

Objektbeschreibung

Die Neubauwohnanlage in Klagenfurt-Viktring, bestehend aus zwei Wohnhäusern mit 78 Eigentumswohnungen, in den Größen 40-110 m², steht in den Startlöchern.

Terrasse, Eigengarten, Balkon, Loggia oder Dachterrasse - Sie entscheiden!

Ob für Eigennutzer oder als Anlegermodell - Individualität wird hier groß geschrieben!

Wohnhaus 2, 3. OG, TOP 30

Wohnfläche: 58,14 m²
Dachterrasse: 33,54 m²
Kaufpreis: EUR 321.000,00

Lassen Sie sich vormerken und freuen Sie sich auf ein unverbindliches Beratungsgespräch, sowie die Präsentation der verschiedensten Wohnungstypen und allen dazugehörigen Details.

Informationen unter:

mikula@rustler-ktn.eu oder
vitrino@rustler.eu

https://vitrino.at

Nutzen Sie gerne auch unsere Finanzierungskontakte und lassen Sie sich unverbindlich beraten!

weitere Angebote finden Sie auf www.rustler.eu

Österreichs beste Makler/innen

Qualität – Sicherheit – Kompetenz

Mehr als 60 Immobilienkanzleien an über 80 Standorten und über 400 Mitarbeiter/Innen machen den Immobilienring Österreich zu Österreich größtem, freien Makler-Netzwerk. Die Mitglieder zählen zu den führenden Immobilien-Experten.

- Sicherheit einer seriösen Kanzlei und umfassender Service
- Transparente Geschäftsanbahnung und –abwicklung
- Über 5.000 Liegenschaften in verschiedenen Preisklassen

Immobilienring Österreich Makler sind Spezialisten bei Vermietung und Verkauf von Wohn- und Gewerbeimmobilien, Grundstücken sowie Investmentobjekten. Sie bieten Ihnen höchste Beratungsqualität, profundes Know-How und langjährige Erfahrung.