2-Zimmerwohnung mit Loggia in Graz!

Objektnummer: 5889/664001590

Eine Immobilie von BWS Gemeinnützige allgemeine Bau-, Wohn- und Siedlungsgenossenschaft registrierte Genossenschaft mit beschränkter Haftung

Zahlen, Daten, Fakten

Adresse	Eggenberger Gürtel
Art:	Wohnung
Land:	Österreich
PLZ/Ort:	8020 Graz
Baujahr:	2016
Wohnfläche:	39,71 m²
Gesamtfläche:	44,82 m²
Zimmer:	2
Heizwärmebedarf:	21,10 kWh / m² * a
Gesamtmiete	612,55 €
Kaltmiete (netto)	432,57 €
Kaltmiete	554,82 €
Betriebskosten:	122,25 €
USt.:	57,73 €
Infos zu Preis:	

Miete gültig bis 31.12.2026.

Ihr Ansprechpartner

BWSG Wohnungsvergabe Bundesländer

BWS Gemeinnützige allgemeine Bau-, Wohn- und Siedlungsgenossenschaft registrierte Genossenschaft mit beschränkter Haftung
Triester Straße 40 / 3 / 1
1100 Wien

Gerne stehe ich Ihnen für weitere Informationen oder einen Besichtigungstermin zur Verfügung.

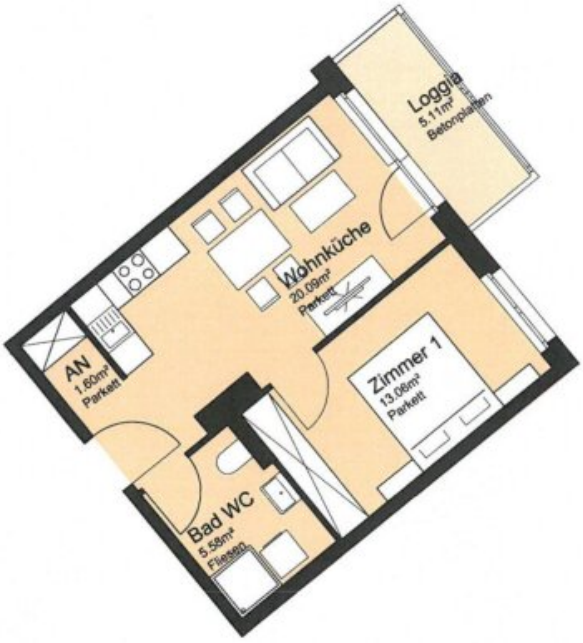

Eggenberger Gürtel 73
40,33 m²

7. OG: TOP 2.96

Objektbeschreibung

Stellplätze können über unseren Partner www.apcoa.at angemietet werden.

?Mehr Steiermark. Weniger Miete. – Jetzt Ihr neues Zuhause in der Steiermark sichern!

Sie sind auf der Suche nach einer neuen Wohnung in der Steiermark? Dann ist jetzt der perfekte Zeitpunkt für Ihren Umzug!

Bei Vertragsabschluss bis spätestens 01.10.2026 erhalten Sie 2 Monate mietfrei und starten besonders günstig in Ihrem neuen Zuhause.

- Moderne Wohnungen in attraktiven Lagen
- Lebensqualität im Grünen
- **gültig für Sofort verfügbare Wohnungen**
- 2 Monate keine Miete bezahlen*

Nutzen Sie diese einmalige Gelegenheit und finden Sie jetzt Ihre neue Wohnung in der Steiermark!

Jetzt anfragen und Angebot sichern!

* Die Aktion gilt ausschließlich für aktuell leerstehende Wohnungen. Bereits bewohnte Einheiten sind von der Aktion ausgeschlossen. Voraussetzung ist ein Vertragsabschluss bis spätestens 01.10.2026.

Eckdaten zur Wohnung

- Kategorie A

- Kücheneinrichtung:
    - Küche vorhanden
- Parkmöglichkeiten:
    - Stellplatz zur Anmietung verfügbar

Sie haben Interesse an dieser Wohnung?

Schritt 1 | unverbindliche Anfrage

- Bei Interesse an dieser Wohnung verwenden Sie das **Anfrageformular** auf dieser Seite (**Anfrage/E-Mail senden)**.

- *Anderweitige Anfragen (telefonisch, persönlich oder via E-Mail) sind nicht möglich und werden bei der Vergabe auch nicht berücksichtigt.*

Schritt 2 | Besichtigung

- Die Vergabe von **Besichtigungsmöglichkeiten** erfolgt ausschließlich in **chronologischer Reihenfolge** der schriftlichen Anfragen über das **Anfrageformular** auf dieser Seite.

- Sobald Sie an der Reihe sind, erhalten Sie **alle notwendigen Informationen via E-Mail**.

- *Wir bitten um Verständnis, dass eine Besichtigung bei hohen Anfragezahlen nicht*

garantiert werden kann.

Infrastruktur / Entfernungen

Gesundheit
Arzt <500m
Apotheke <500m
Klinik <500m
Krankenhaus <750m

Kinder & Schulen
Schule <250m
Kindergarten <250m
Universität <1.250m
Höhere Schule <1.500m

Nahversorgung
Supermarkt <500m
Bäckerei <500m
Einkaufszentrum <750m

Sonstige
Geldautomat <500m
Bank <500m
Post <500m
Polizei <500m

Verkehr
Bus <250m
Straßenbahn <1.000m
Autobahnanschluss <3.750m
Bahnhof <750m
Flughafen <8.750m

Angaben Entfernung Luftlinie / Quelle: OpenStreetMap