Hochwertig sanierte 2-Z-Whng in attraktiver Lage

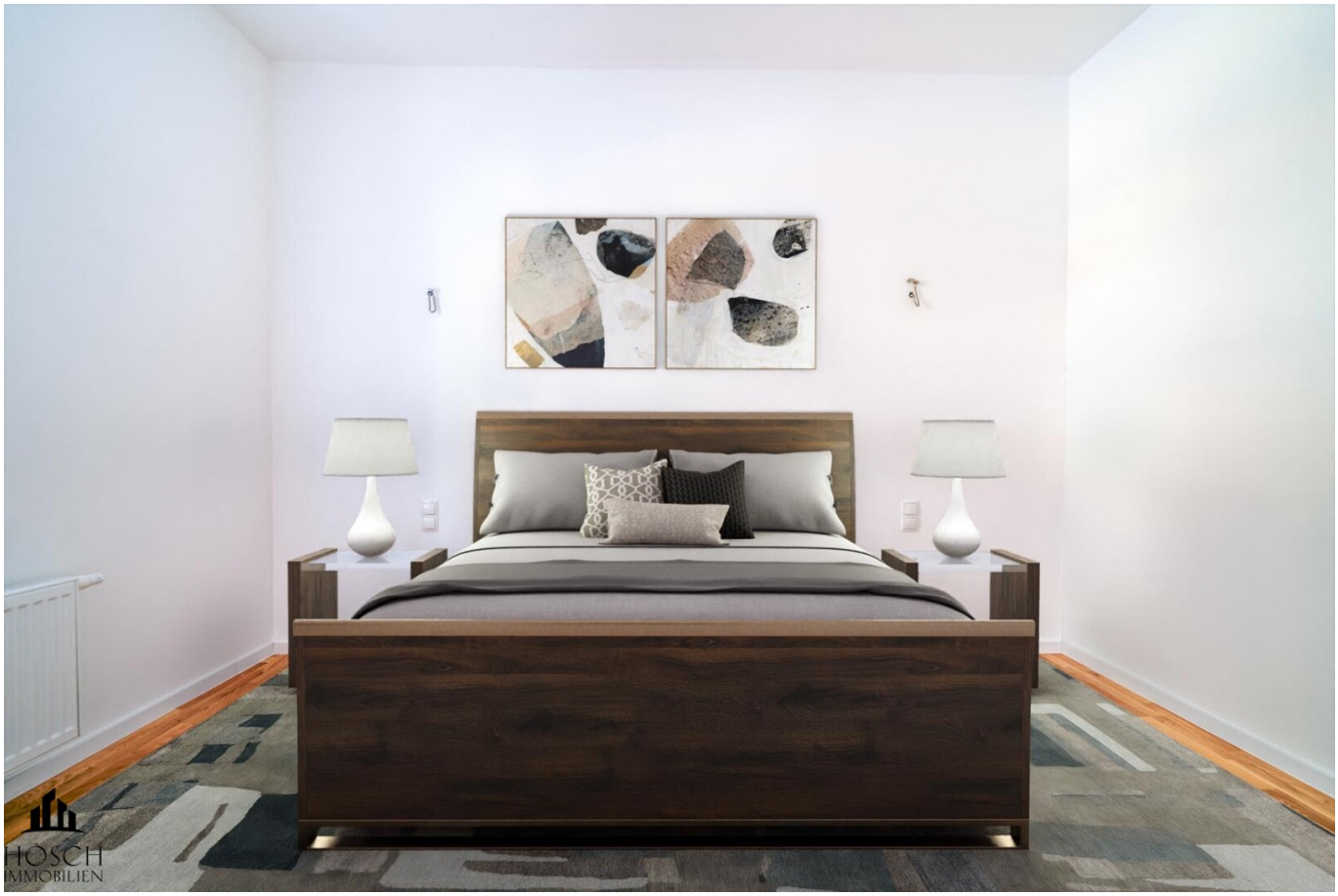

Objektnummer: 7398/1010

Eine Immobilie von Hösch Immobilien GmbH

Zahlen, Daten, Fakten

Art:	Wohnung
Land:	Österreich
PLZ/Ort:	1150 Wien
Zustand:	Erstbezug
Alter:	Altbau
Wohnfläche:	40,08 m²
Zimmer:	2
Bäder:	1
WC:	1
Heizwärmebedarf:	D 136,30 kWh / m² * a
Gesamtenergieeffizienzfaktor:	E 2,76
Kaufpreis:	209.000,00 €
Betriebskosten:	80,03 €
USt.:	8,00 €

Provisionsangabe:

3% des Kaufpreises zzgl. 20% USt.

Ihr Ansprechpartner

Lucas Taufer

Hösch Immobilien GmbH
Tuchlauben 7a
1010 Wien

T +43 660 7542528

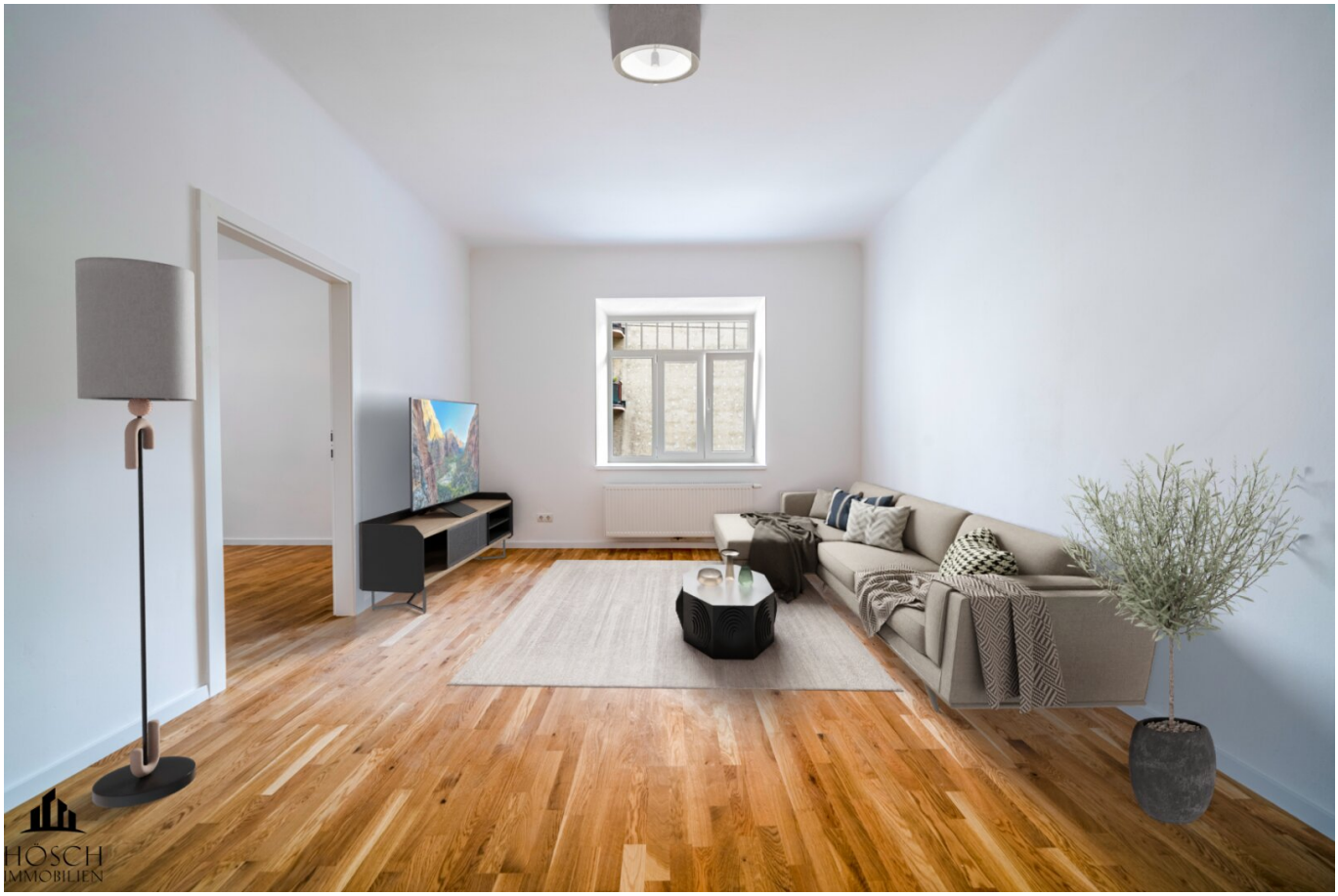
HÖSCH
IMMOBILIEN

HÖSCH
IMMOBILIEN
ZU KAUFEN
0660/162 02 47

HÖSCH
IMMOBILIEN

EINBAHN
HÖSCH
IMMOBILIEN

Johnstraße U3
Kröllgasse

Willkommen im Meiselmarkt
FISCH

YURI GLAS
HÖSCH
IMMOBILIEN

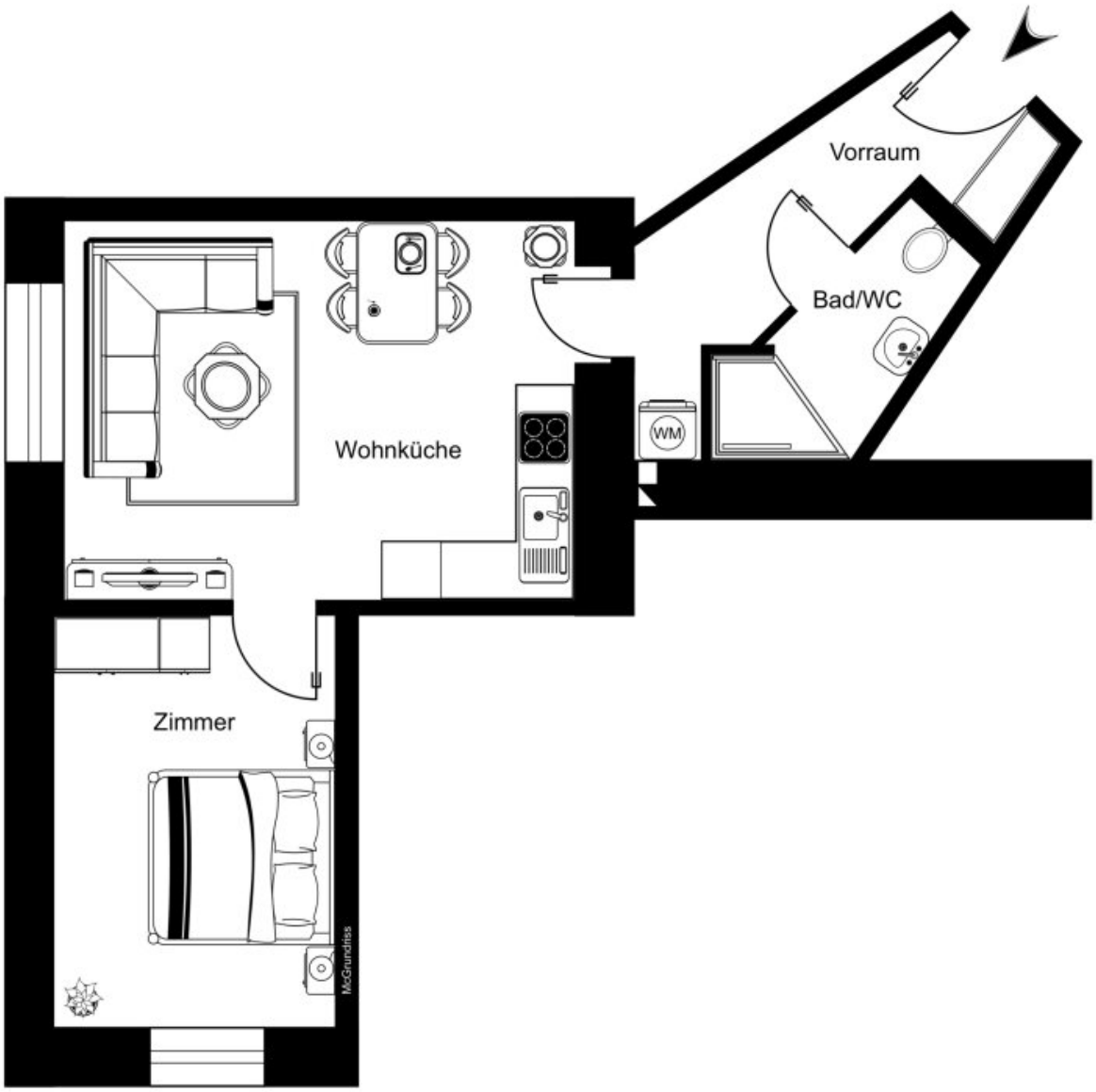

HÖSCH
IMMOBILIEN

Objektbeschreibung

Diese **wunderschön generalsanierte**, im Hochparterre befindliche 2-Zimmerwohnung besticht vor allem durch ihr **stimmiges, modernes** und **hochwertiges Design**!

Die Wohnung befindet sich in einem **gepflegten** Gebäude mit **klassischem Altbau-Charme**.

ALLES NEU:

- Die gesamte Elektrik
- Heizung (Gasetagenheizung)
- Fenster
- Türen
- Böden
- Sanitärräume

Top Lage: Dank der U-Bahn-Stationen Schweglerstraße und Johnstraße (U3), der Straßenbahn-Linien 49 und 9 sowie diversen Buslinien ist man bestens an das öffentliche Verkehrsnetz angebunden und erreicht **in ca. 20 min die Wiener Innenstadt**. Zahlreiche **Einkaufsmöglichkeiten** und **Lokalitäten** befinden sich in unmittelbarer Nähe.

*** Klicken Sie sich gerne vorab mit Hilfe unseres 360°-Rundgangs durch die Wohnung:** 360° Rundgang

Kaufpreis: € 209.000,--

Als Vertragserrichterin und Treuhänderin wird Frau Mag. Alexandra Serek, Fichtegasse 2A, 1010 Wien, bestellt. Das Honorar der Treuhänderin für die Errichtung des Kaufvertrages und die treuhändige Abwicklung und Einverleibung des Eigentumsrechtes beträgt 1,5 % des Gesamtkaufpreises zzgl. 20 % USt.

Erfolgshonorar: 3% vom Kaufpreis zzgl. 20% USt.

Es wird darauf hingewiesen, dass die ersten zwei Fotos virtuell gestaged sind! Die Wohnung ist **nicht möbliert**; die Einrichtung dient als Beispiel, um ein Gefühl dafür zu erlangen, wie man die Räume gestalten könnte.

Herr Lucas Taufer steht Ihnen für alle Fragen und eine persönliche Besichtigung gerne zur Verfügung. Sie erreichen ihn unter **0660 7542528**.

(Fotos (c) PicMyPlace)

Wir weisen darauf hin, dass zwischen dem Vermittler und dem zu vermittelnden Dritten ein familiäres oder wirtschaftliches Naheverhältnis besteht.

Der Vermittler ist als Doppelmakler tätig.

Infrastruktur / Entfernungen

Gesundheit
Arzt <500m
Apotheke <500m
Klinik <1.500m
Krankenhaus <2.000m

Kinder & Schulen
Schule <500m
Kindergarten <500m
Universität <1.000m
Höhere Schule <1.000m

Nahversorgung
Supermarkt <500m
Bäckerei <500m

Einkaufszentrum <500m

Sonstige
Geldautomat <500m
Bank <500m
Post <500m
Polizei <500m

Verkehr
Bus <500m
U-Bahn <500m
Straßenbahn <500m
Bahnhof <500m
Autobahnanschluss <5.000m

Angaben Entfernung Luftlinie / Quelle: OpenStreetMap