Provisionsfreier KFZ-Stellplatz in St. Pölten

Stellplätze

Objektnummer: 960/63039

Eine Immobilie von s REAL

Zahlen, Daten, Fakten

Land:	Österreich
PLZ/Ort:	3100 St. Pölten
Gesamtmiete	67,49 €
Kaltmiete (netto)	56,24 €
Kaltmiete	56,24 €
USt.:	11,25 €
Provisionsangabe:	

Gemäß Erstauftraggeberprinzip bezahlt der Abgeber die Provision.

Ihr Ansprechpartner

Mag. Dr. Özgür Tasdelen

s REAL - St. Pölten
Josefstraße 120
3100 St. Pölten

T +43 (0)5 0100 - 26231
H +43 664 8253420

Gerne stehe ich Ihnen für weitere Informationen oder einen Besichtigungstermin zur Verfügung.

REAL
Immobilien

REAL
Immobilien

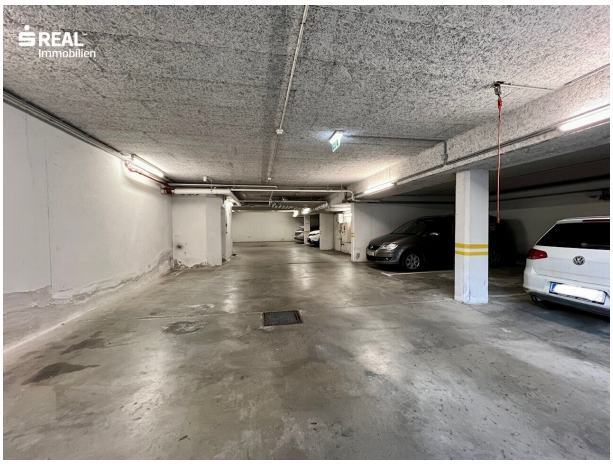
REAL
Immobilien

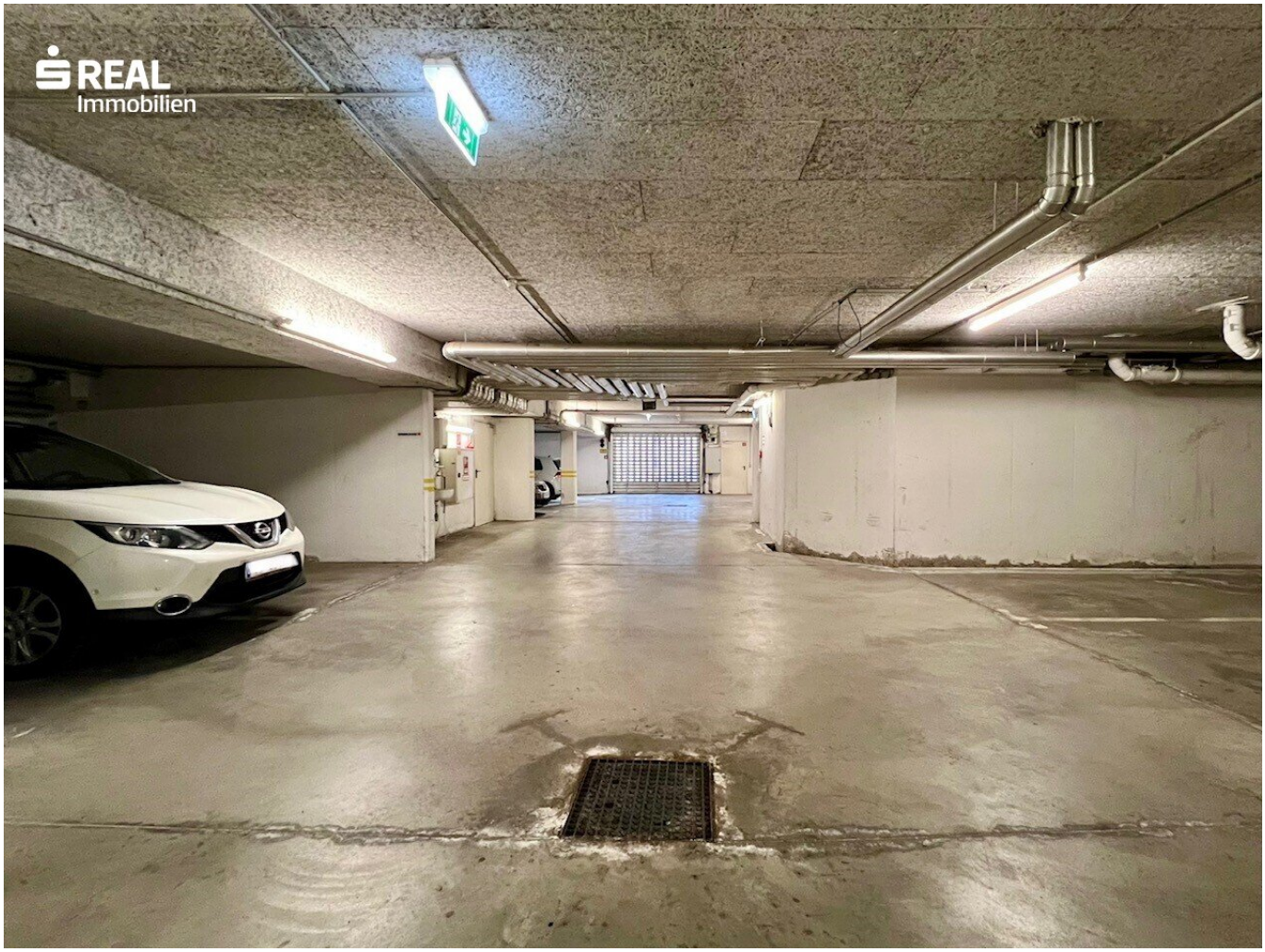
REAL
Immobilien

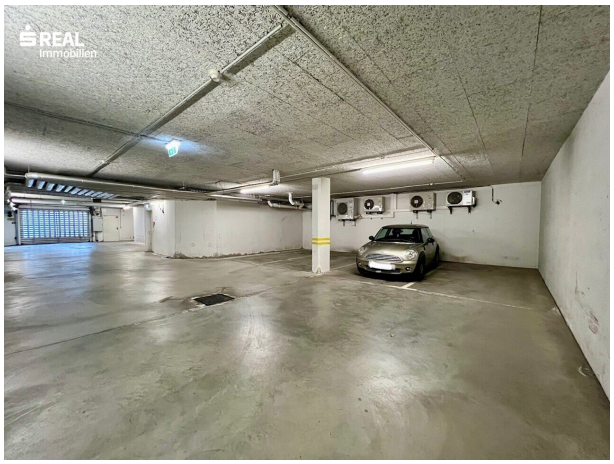
REAL
Immobilien

Objektbeschreibung

Zur Vermietung gelangen provisionsfreie KFZ-Stellplätze in sehr guter Lage, nächst dem EKZ Traisenpark, wodurch alle Bedürfnisse des täglichen Bedarfs gedeckt werden. Schulen und öffentliche Verkehrsanbindungen in unmittelbarer Nähe.

Gesamtmiete: € 67,49 inkl. BK und USt.

Kaution: 3 BMM.

Wir weisen auf ein wirtschaftliches Naheverhältnis zum Vermieter hin.

Infrastruktur / Entfernungen

Gesundheit
Arzt <1.000m
Apotheke <500m
Klinik <1.500m
Krankenhaus <1.500m

Kinder & Schulen
Schule <500m
Kindergarten <500m
Höhere Schule <2.000m
Universität <1.500m

Nahversorgung
Supermarkt <500m
Bäckerei <500m
Einkaufszentrum <500m

Sonstige
Bank <500m
Geldautomat <500m
Post <500m
Polizei <500m

Verkehr
Bus <500m
Autobahnanschluss <3.500m
Bahnhof <1.000m
Flughafen <8.000m

Angaben Entfernung Luftlinie / Quelle: OpenStreetMap

Österreichs beste Makler/innen

Qualität – Sicherheit – Kompetenz

Mehr als 60 Immobilienkanzleien an über 80 Standorten und über 400 Mitarbeiter/Innen machen den Immobilienring Österreich zu Österreich größtem, freien Makler-Netzwerk. Die Mitglieder zählen zu den führenden Immobilien-Experten.

- Sicherheit einer seriösen Kanzlei und umfassender Service
- Transparente Geschäftsanbahnung und –abwicklung
- Über 5.000 Liegenschaften in verschiedenen Preisklassen

Immobilienring Österreich Makler sind Spezialisten bei Vermietung und Verkauf von Wohn- und Gewerbeimmobilien, Grundstücken sowie Investmentobjekten. Sie bieten Ihnen höchste Beratungsqualität, profundes Know-How und langjährige Erfahrung.